N. 12

Disney COMIX

€1,90 (CONT.)

COMICS NA-WEB

Semanal • Fevereiro 2013

5 601073 112284 00012

N. 12

€1,90 (CONT.)

Disney

COMIX

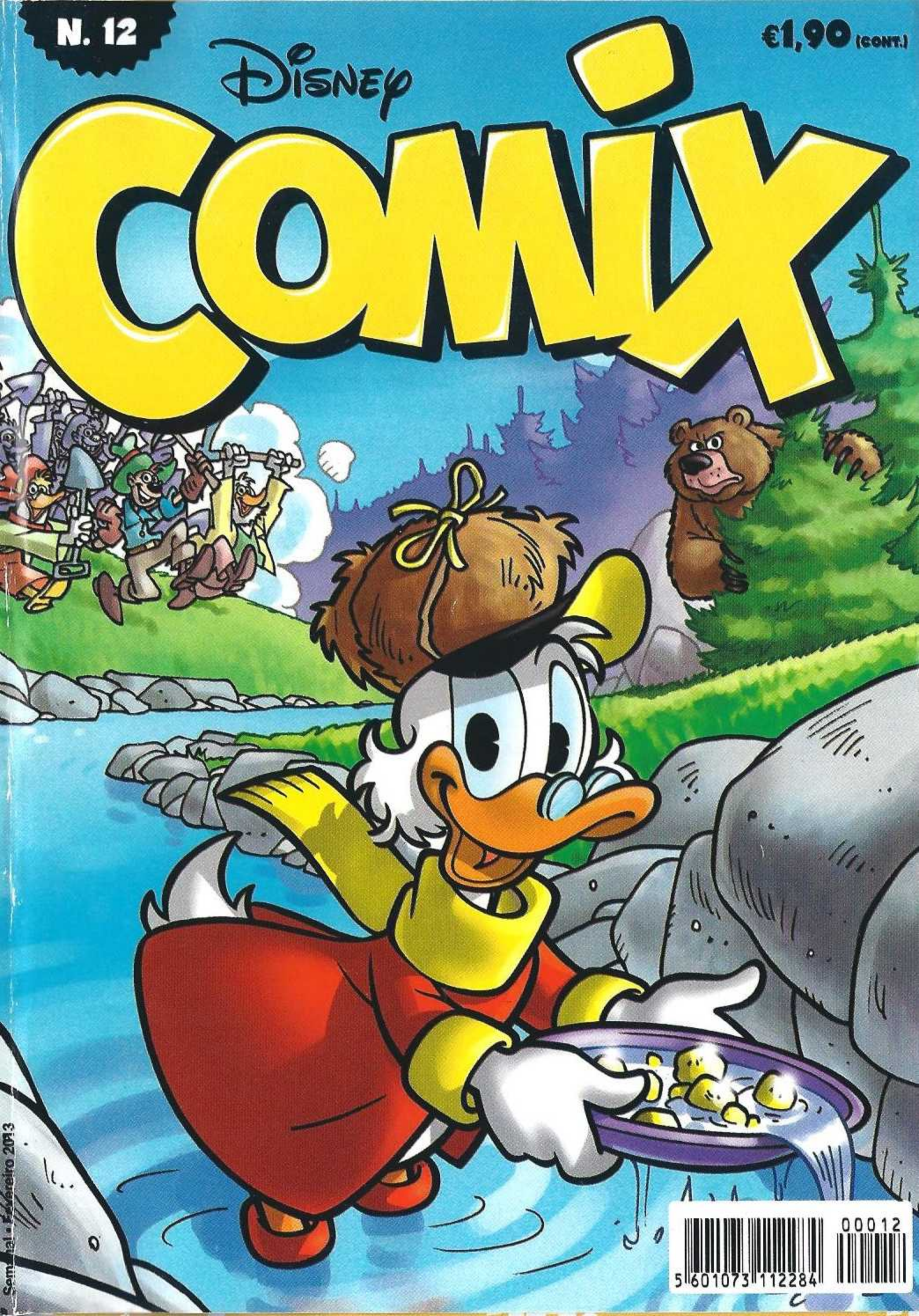

Semanal • Fevereiro 2013

5 601073 112284 00012

Disney

COMIX

PARA RIR ESTA SEMANA

AHAHA! AHAHA!

AHAHA!

PIADAS CURTAS

33 Patos desportivos - Em competição

34 Às ordens, vovó Donalda - Tesouro

56 Piadas

58 "Um Mordomo por amigo" - Tentações

97 Donald menino & Companhia - Telescópio do medo

100 Patinhas voador - A motivação certa

107 Patos high-tech - Conflitos 2.0

108 O enciclopédico Prof. Ludovico - Ajuda galante

119 Grandes armazéns - Gostos não se discutem

129 Vida de cão - Amigo fiel

130 Patos a motor - Carroçaria Peninha

JOGOS

98 Mas onde é que... O deixei?

99 A reciclagem dos embrulhos

05 Tio Patinhas - O ouro frio e os 3 lobos da Sibéria

35 Mickey e a pesquisa de campo

59 Donald e a coragem televisiva

81 Pateta e o horário flexível

101 Peninha e o teste surpresa

109 Comissário Joca em paragem perigosa

120 Gansolino e o acordar difícil

HAHA! AHA! AHAHA! AHA! AHAH

TIO PATINHAS

O OURO FRIO

E OS 3 LOBOS DA SIBÉRIA

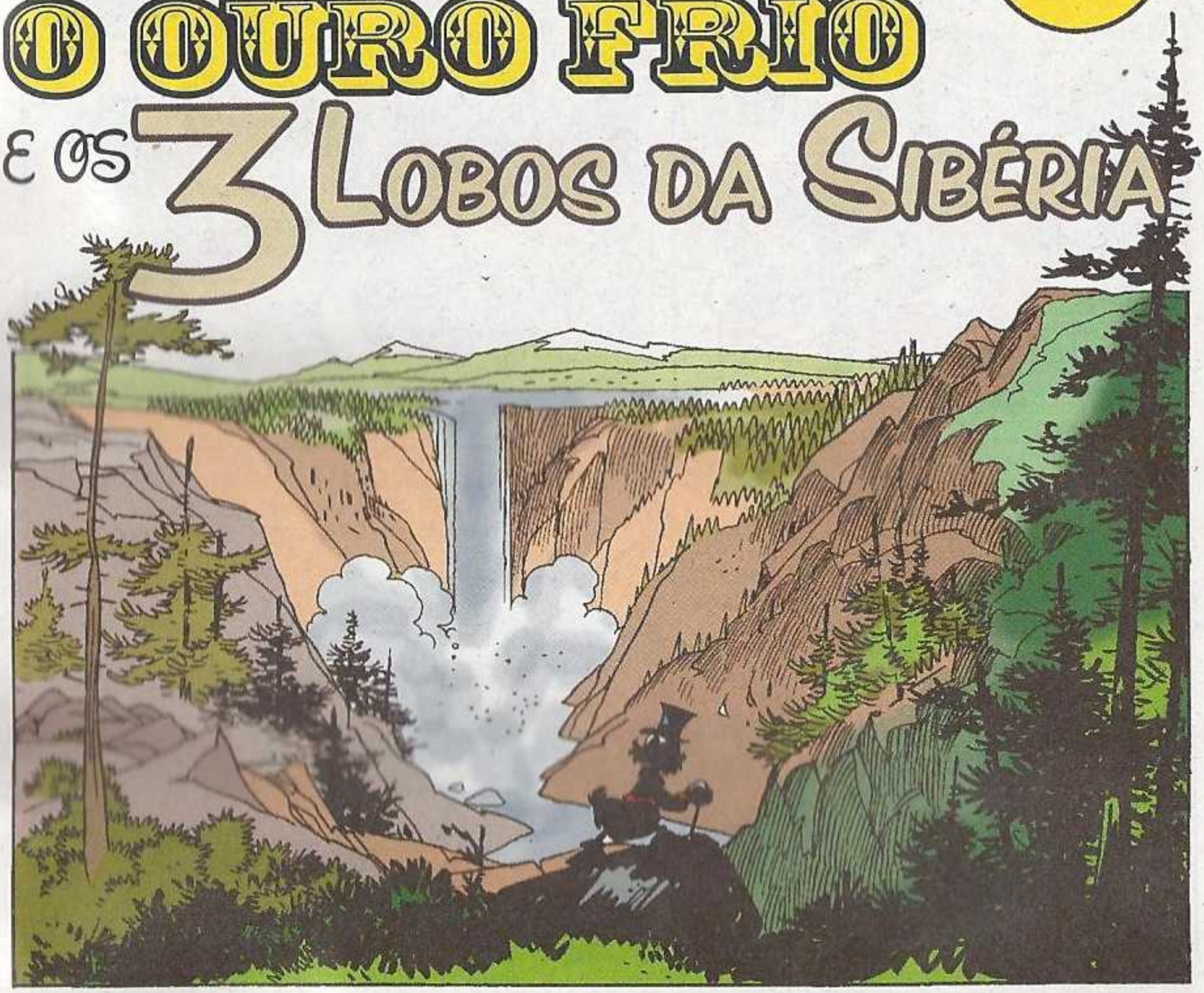

Texto de **Rodolfo Cimino** - Desenhos de **Giorgio Cavazzano**

O TIO ANDA MUITO INTERESSADO NAS VIAGENS DE PLANADOR!

COMO TODA A GENTE!

OLHA SÓ! JÁ HÁ UMA FILA ENORME!

O TIO PATINHAS FOI O ÚNICO A NÃO SER CONTAGIADO POR ESTA FEBRE!

NÃO MERECE ATENÇÃO!

POIS! PARA ELE, QUEM ANDA A VIAJAR SEM UM PROPÓSITO LUCRATIVO...

POUCO DEPOIS...

NOTÍCIAS DE ÚLTIMA HORA! A EXPEDIÇÃO DE SALVAMENTO...

DEMOROU MUITO A ENCONTRAR O PILOTO DO PLANADOR, PORQUE ELE ESTAVA FORA DA ROTA PLANEADA!

FOI DESVIADO POR ALGUM VENTO INESPERADO?

NÃO!

JÁ QUE ESTAVA POR ALI, DECIDIU SOBREVOAR TAMBÉM A SIBÉRIA!

FOI MUITO ARRISCADO!

POIS! MAS, COMO SEMPRE, QUEM QUER DEMAIS, ACABA POR PERDER TUDO!

E ONDE ESTÁ AGORA O PILOTO?

NA CLÍNICA QUENTE, ONDE ESPERAM QUE ELE RECUPERE A MEMÓRIA, DEPOIS DE PASSAR UM TEMPO NA ESTUFA RUGIDORA...

INVENTADA PELO PROF. DE CALORIS PARA DESCONGELAR O CÉREBRO!

ESTA HISTÓRIA TODA SOBRE GELO ATÉ ME DEIXOU COM ARREPIOS! VOU ACENDER A LAREIRA!

BOA IDEIA!

ENTRETANTO...

QUANTO TEMPO É QUE O PACIENTE DEVE FICAR NA ESTUFA?

QUANDO SE SENTIR MELHOR, ELE VAI SAIR SOZINHO!

PAT PAT

AAAAAHHH!

PCIU

ESTÁ CURADO!

QUAL É O SEU PROBLEMA? QUERIA COZINHAR-ME, ERA?

SÓ O QUIS TRATAR, SEU TOLO!

POW

ESTE É O PRÉMIO QUE RECEBO POR O TER TRATADO! MAS EM QUE RAIO DE TEMPOS É QUE VIVEMOS?

MAIS TARDE...

TENHO DE COMPRAR A REVISTA DO DINHEIRO, MAS A TABACARIA ESTÁ CHEIA DE GENTE!

TODOS QUEREM COMPRAR A REVISTA DO VIAJANTE QUE PUBLICA OS DIÁRIOS DO PILOTO... QUE FOI ESCALDADO!

PEDRO! PEDRO! COMPRA TAMBÉM UMA DESSAS PARA MIM!

ESTÁ AQUI!

OBRIGADO, SALVASTE-ME O DIA!

POUCO DEPOIS...

ENTÃO... E A REVISTA?

AQUI TEM, SENHOR!

MAS ESTA É A REVISTA DO VIAJANTE!

O QUÊ?

HOUVE UMA TROCA DE REVISTAS! VOU EMIGRAR PARA LONGE!

MAS...

BATISTA?

A PARTIR DE AMANHÃ TRAZ-ME TAMBÉM ESTA REVISTA!

SIM, SENHOR?

?

OS RELATOS DO PILOTO SÃO MUITO AGRADÁVEIS DE LER!

O TIO PERDEU A PAZ DE ESPÍRITO!

ELE TAMBÉM ESTÁ VICIADO NO DIÁRIO DO PILOTO VIAJANTE!

AH!

AH!

313

PARECE QUE O APRECIA DE OUTRA FORMA!

TEMOS DE PERCEBER O QUE SE PASSA!

313

EU, POR ACASO, ESTOU BEM A PAR DO QUE SE PASSA!

NALD

O PILOTO, NOS SEUS RELATOS, DESCREVEU MINUCIOSAMENTE UMA CASCATA DE OURO E...

E...?

DOIS LAGOS DE OURO CONGELADOS, UM PERTO DO OUTRO!

CÁ VAMOS NÓS!

FAÇAM JÁ AS MALAS! VAMOS APROVEITAR O FERIADO PARA VISITAR O DESERTO!

PORQUÊ?

PORQUE É O ÚLTIMO PONTO DO ITINERÁRIO GÉLIDO DESCRITO PELO PILOTO VIAJANTE!

VAMOS DEIXAR O GELO PARA O VELHOTE! QUE LHE FAÇA BOM PROVEITO!

O TIO ESTÁ A DAR MUITA IMPORTÂNCIA AOS RELATOS DO PILOTO!

O OURO GELADO SÓ EXISTE MESMO NA IMAGINAÇÃO GELADA DELE!

O TIO VAI ACABAR POR PERCEBER!

E NÓS VAMOS TRATAR DE EVITAR O DESERTO!

MAS...

CARO BATISTA, ESTOU MESMO FELIZ! NINGUÉM ACREDITA NOS RELATOS DO PILOTO!

MUITO MENOS EU!

É POR ISSO QUE ÉS TÃO TAPADINHO COMO TODA A GENTE!

EU, AO CONTRÁRIO DE TI E DE QUEM LÊ AQUELES RELATOS, CONHEÇO ESSE LADO DO MUNDO!

"NO TEMPO DA CORRIDA AO OURO, NO FRIO DO KLONDIKE, EU CHEGUEI A CONHECER A TRIBO DOS PELES ANTIQUADAS!"

"NA ALTURA, ELES ESTAVAM A SER ATACADOS PELAS TÃO TEMIDAS E RARAS TRAÇAS DO FRIO!"

SVLAT

VLAT

SVLAT

" POR SORTE, EU TRAZIA COMIGO UM SPRAY ANTI-INSETOS, E APÓS UMAS BORRIFADELAS, ACABEI COM AQUELA CALAMIDADE!"

FLIT

FLIT

ELES FICARAM-ME MUITO AGRADECIDOS E...

DERAM-LHE UM PRÉMIO!

"SIM, CONTARAM-ME A HISTÓRIA DE UM LAGO DE OURO ESCONDIDO SOB O GELO!"

AQUELE LAGO, DESCOBERTO POR ACASO PELO PILOTO, EXISTE DE FACTO!

ENTÃO PORQUE NÃO FOI EM BUSCA DELE NA ALTURA?

PORQUE NESSA ALTURA EU ERA POBRE E NÃO TINHA OS MEIOS ADEQUADOS! MAS AGORA, SIM, VOU ENCONTRÁ-LO!

ZOW

BATISTA?
SENHOR?
NÃO ADIANTA ESCONDERES-TE! DESTA VEZ VOU SOZINHO! NÃO PRECISO DE NENHUM MEDRICAS!
O MEDRICAS AGRADECE!

VOU ENCONTRAR OS PELES ANTIQUADAS, LEVO DOIS LITROS DE SPRAY E VOU DESCOBRIR O RESTO!

VOU SER EU A RECOLHER AQUELE OURO TODO!

QUINZE DIAS DEPOIS...
LÁ ESTÁ A ANTIGA ALDEIA! FINALMENTE!

SAUDAÇÕES, GRANDE CHEFE! COMO ESTÁ?

NADA BEM! O FRIO CONTINUA E...

APESAR DE ESTAR SEMPRE A REPARAR AS PELES QUE VISTO, AS TRAÇAS NÃO PARAM DE FAZER BURACOS NELAS!

TRAGO OUTRA VEZ A SOLUÇÃO PARA OS VOSSOS PROBLEMAS!

BRAVO! VIVA!

FUT FUT FUT

QUE MARAVILHA! ACABOU DE CAIR AO CHÃO O ÚLTIMO INSETO!

É O SALVADOR DOS NOSSOS CASACOS!
COMO SEMPRE! CÁ TEM MAIS UM!

E NÓS TÃO POBRES! COMO PODEMOS PAGAR?
COM INFORMAÇÕES!

CONTE-ME TUDO O QUE SABE SOBRE A CASCATA FRIA E O LAGO AMARELO!
EU CONHEÇO A LENDA, COMO TODOS OS CHEFES DA TRIBO DOS PELES ANTIQUADAS!

PARA CHEGAR AO LAGO AMARELO, DEVE VIAJAR DE NOITE E...

SEGUIR OS RAIOS AMARELADOS QUE A LUA LANÇA, POR VEZES, SOBRE O GELO AMARELO! É UMA LONGA CAMINHADA E FAZ MUITO FRIO!

EU VOU DAR-LHE UM SINO ANTILOBOS! HÁ IMENSOS LOBOS POR ESTA REGIÃO!

APENAS O SOM DESTE SINO PODE MANTER OS LOBOS AFASTADOS!

ADEUS, PATO INSETICIDA!

ADEUS, AMIGOS!

DEN DELEN

JÁ FOI! EU ESPERO QUE ELE CONSIGA, MAS TEMO QUE ELE SE VÁ DAR MAL!

EU TAMBÉM!

ENTRETANTO...

LÁ ESTÁ A LUA EM QUARTO CRESCENTE! QUER DIZER QUE VOU TER UMA LUA MAIOR NO FUTURO!

UM REFLÈXO DE LUZ AMARELA! QUER DIZER QUE O OURO FICA NAQUELA DIREÇÃO!

AIII! OS LOBOS!

FORA DAQUI! SEUS DEMÓNIOS!

DEN DEFEN DEFEN

JÁ NÃO UIVAM MAIS!

FUGIRAM! O SINO FUNCIONA MESMO!

MUITAS NOITES DEPOIS...

A LUA ESTÁ A DIMINUIR E JÁ NÃO VEJO RAIOS AMARELOS!

SE CONTINUAR ASSIM, AINDA FICO PARA AQUI PERDIDO, A TER DE TOCAR O SINO DIA E NOITE!

MAS...

EH LÁ! UM REFLEXO DE LUZ AMARELA!

ZAMM!!!

E CÁ ESTÁ O LAGO DE OURO FRIO!

OH, OURO, OURO MEU! VOU LEVAR-TE PARA O CALDEIRÃO!

PCIÚ

PCIÚ

PCIÚ

VOCÊS OUTRA VEZ!

GRRR!

GRRR!

DAQUI PARA FORA!

DONGG

HUNF!

AGORA QUE JÁ MOSTREI QUEM MANDA AQUI, VAMOS VER ONDE ESTOU EXATAMENTE!

CLARO! AINDA ESTOU EM TERRITÓRIO NACIONAL! POR ISSO, POSSO ORGANIZAR UM PLANO DE RECUPERAÇÃO INTERNO!

POR SORTE, AINDA TENHO A MINHA LICENÇA DE MINEIRO! E ISTO NÃO PASSA DE UMA MINA A CÉU ABERTO!

NO ENTANTO... HÁ O PERIGO DE QUE ALGUÉM A DESCUBRA E ME ROUBE A PROPRIEDADE!

ALÉM DISSO, ESTA É UMA ESPÉCIE DIFERENTE DE OURO E O ESTADO PODE DECLARAR TER O DIREITO EXCLUSIVO DE EXPLORAÇÃO!

JÁ SEI! VOU VOLTAR A PATÓPOLIS DE MÃOS A ABANAR E DEPOIS TRATO DE TUDO DISCRETAMENTE!

UM MÊS DEPOIS...

ENTÃO O TIO ASSUMIU A DERROTA?

EM PARTE!

AINDA ESTÁ A DIGERIR TODO O FRIO QUE PASSOU!

ESTÁ A FAZER UM AQUECEDOR GIGANTESCO, BEM COMO NOVAS CONDUTAS DE CANALIZAÇÃO!

COITADO!

O FRIO DEVE TER CONGELADO PARTE DO CÉREBRO, COMO ACONTECEU COM O PILOTO VIAJANTE!

ESPERO QUE O CALOR LHE FAÇA BEM!

ENTRETANTO...

JÁ ESTÁ!

VOU MANDAR CONSTRUIR O AQUECEDOR AOS POUCOS, POR DIFERENTES EMPRESAS, PARA QUE NINGUÉM CONHEÇA O PROJETO NA TOTALIDADE...

E VOU MONTAR TODAS AS PEÇAS NUMA OFICINA SECRETA!

VOU RECOLHER AQUELE GELO PRECIOSO E TRANSFORMÁ-LO EM OURO NORMAL!

SOU O MAIOR!

E ASSIM...

SOZINHO, PARTIU UM AVIÃOZINHO, EM BUSCA DO... OUROZINHO!

CÁ ESTAMOS!

A CASCATA GELADA E O LAGO SUPERIOR ESTÃO MESMO POR BAIXO DA ENGENHOCA DE AR QUENTE, POR ISSO...

VAMOS!

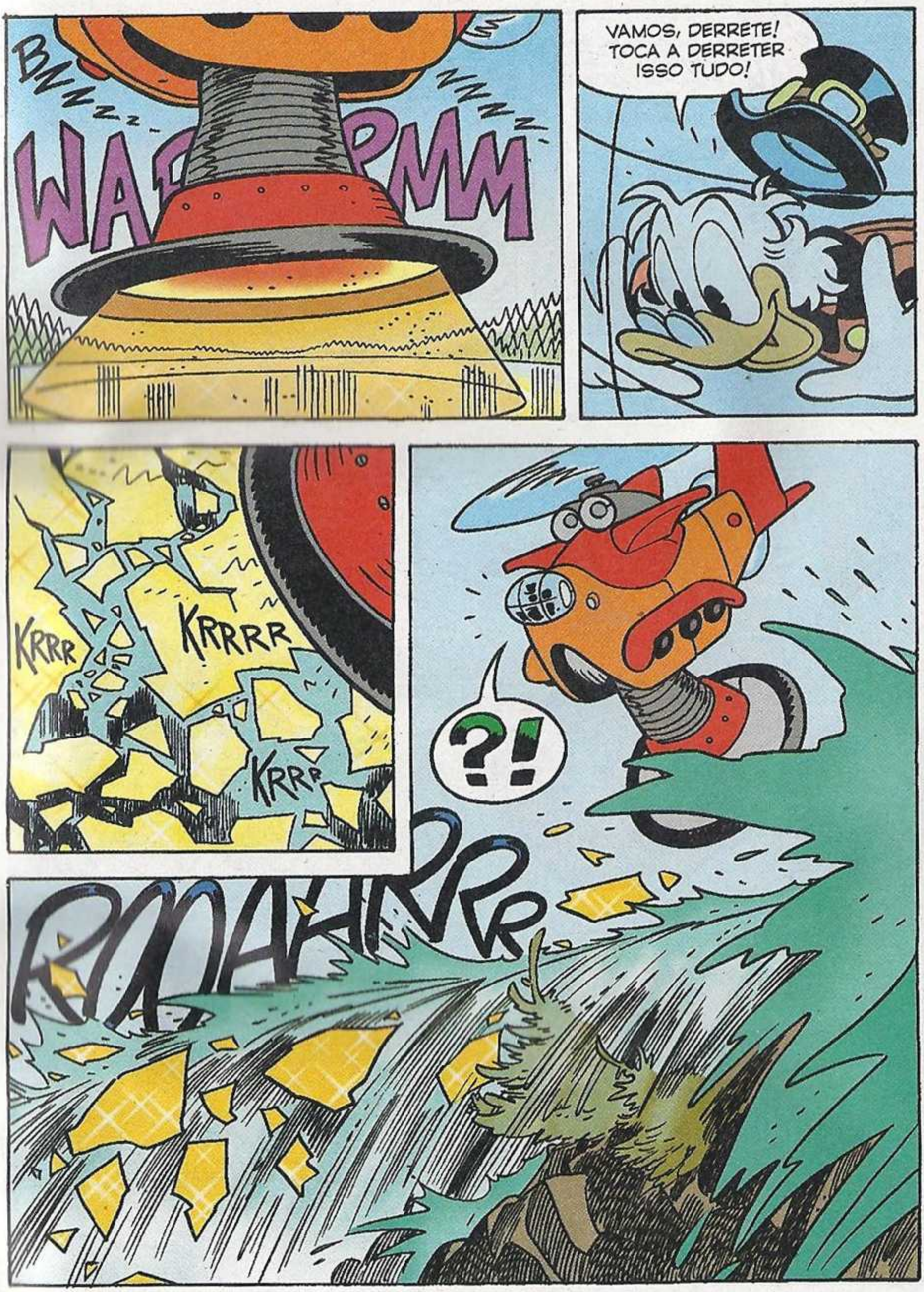
BZZZZZ
ZZZZZ
WAPMM
VAMOS, DERRETE! TOCA A DERRETER ISSO TUDO!
KRRR
KRRRR
KRRR
?!
RMAHRRR

KLUNK

É MELHOR SAIR DAQUI! ACABEI POR PROVOCAR UMA INUNDAÇÃO!

A MASSA DOURADA, QUE ESTAVA BLOQUEADA PELO GELO, DERRETEU TODA!

VOU DEMORAR MESES PARA RECOLHER O OURO QUE DERRETEU! PACIÊNCIA...

MAS...

BAH! NÃO VOU CONSEGUIR RECOLHER NEM UM PEDACINHO!

O DILÚVIO ESPALHOU UMA FINÍSSIMA PELÍCULA DE OURO NUM RAIO DE CENTENAS DE QUILÓMETROS...

DE TAL FORMA DILUÍDO QUE É PRATICAMENTE IMPOSSÍVEL RECOLHÊ-LO!

PERCEBI DEMASIADO TARDE QUE O LAGO E A CASCATA NÃO ERAM TOTALMENTE DE OURO!

NA VERDADE, ERA APENAS MASSA DE ÁGUA CONGELADA QUE GANHOU A COR DOURADA DEVIDO A UMA QUANTIDADE DE METAL DE OURO SUSPENSO NO SEU INTERIOR!

E ASSIM QUE A ÁGUA DESCONGELOU, PRECIPITOU-SE DESASTROSAMENTE PARA O VALE!

HUM... AQUELES CONES VULCÂNICOS EXPLICAM TAMBÉM AS LONGÍNQUAS ORIGENS DO LAGO!

UMA ERUPÇÃO DEVE TER AQUECIDO TODO ESTE VALE, CONDUZINDO AO ALTO ÁGUA EM CONJUNTO COM PEDAÇOS DE OURO E...

NO FINAL DA ERUPÇÃO, O FRIO CONGELOU A ÁGUA COM OURO, CRIANDO O LAGO AMARELO!

AQUELA MALDITA ENGENHOCA DE AR QUENTE RESTABELECEU AS LEIS DA FÍSICA E... TUDO SE PRECIPITOU!

SE ME TIVESSE LIMITADO A LEVAR O OURO CONGELADO, PODERIA TER LEVADO TUDO, MAS AGORA JÁ NÃO DÁ!

BUFF!!

O TIO PATINHAS NÃO FOI O ÚNICO A SER AFETADO PELO DILÚVIO! TRÊS PEQUENOS LOBOS FICARAM SEPARADOS DA ALCATEIA E ESTÃO AINDA MAIS PERDIDOS E TRISTES QUE O TIO PATINHAS!

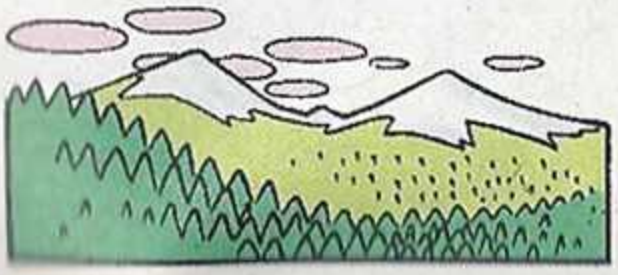

ACORDARAM-ME MESMO A TEMPO! JÁ SE COMEÇA A SENTIR O FRIO DA NOITE!

PURR PURR

VENHAM COMIGO! EU DOU-VOS LEITE CONDENSADO!

GUI GUI

ADEUS, OURO TRAIDOR! ATÉ NUNCA MAIS!

GLURP! GLURP!

OS MEUS HÓSPEDES JÁ ACABARAM COM O LEITE!

ALGUM TEMPO DEPOIS...

AQUI TEM O CHÁ, SENHOR!

JÁ NÃO É ALTURA DE LEITE! AQUELES TRÊS JÁ COMEM UNS BONS BIFES!

NÃO TE ESQUEÇAS DE LEVAR O LEITE AOS LOBITOS!

MEUS CAROS, TENHO A COMIDA CERTA PARA VOCÊS, MAS PRECISAM DE A GANHAR!

ARF

ARF

VOU MODIFICAR ESTE CARRO QUE ME ACOMPANHOU NO KLONDIKE...

ADAPTÁ-LO ÃS EXIGÊNCIAS LOCAIS! VOCÊS VÃO SER UM MOTOR BEM ECOLÓGICO, SIM?

ÃO, ÃO!

LINDOS! CÁ ESTÁ A COMIDINHA!

ÃO! ÃO!

ÃO!

DIAS DEPOIS...

O PRESIDENTE DA CÂMARA VAI BLOQUEAR O TRÂNSITO POR UNS DIAS! PREPAREM AS BICICLETAS!

JÁ ESTÃO PRONTAS!

QUE ESTRANHO! DESTA VEZ O TIO PATINHAS NÃO NOS PEDIU AJUDA! COMO É QUE ELE VAI FAZER?

ELE QUE VÁ PEDALAR SOZINHO!

PREPAREM A CAIXA DO PRONTO-SOCORRO! JÁ O ESTOU A VER A CAIR DA BICICLETA ABAIXO!

!?

OLHA! AFINAL FOI O TIO DONALD QUE CAIU AO CHÃO!

POT POT

FIM

WALT DISNEY

PATOS DESPORTIVOS

EM COMPETIÇÃO

Texto de **Carlo Panaro** - Desenhos de **Nicola Tosoli**

Eim

Texto de **Ilaria Isaia** - Desenhos de **Marco Meloni**

MICKEY E A PESQUISA DE CAMPO

Texto de **Stefano Ambrosio** - Desenhos de **Massimo De Vita**

BAH! AGORA VAI TER QUE ME OUVIR!

SQUIK WOF

PLUTO! JÁ ESTOU FARTO DE TE DIZER PARA DEIXARES OS PÁSSAROS EM PAZ...

HÃ?

?

MAS ENTÃO DE ONDE É QUE...

CRIEEK FRIIN SQUEK FRIIN

ESTA BARULHEIRA VEM DO QUARTO DO CHIQUINHO E DO FRANCISQUINHO!

CIP. CIP CROK

O QUE SERÁ QUE ANDAM A FAZER?

CROK

RAPAZES, BAIXEM O VOLUME! ESTA MÚSICA É HORRIVEL!

GREEE CREEE RON-RON

CIP CIP

?

SQUIK

CREAK

CIP-CIP

ISTO, NA VERDADE, NÃO É MÚSICA, TIO!

HÃ?

TIK-TROK

SÃO SONS DA NATUREZA!

CIP-CIP

ESTAMOS A VER NA RATONET ALGUNS VÍDEOS DE ANIMAIS!

T

RATONET - PESQUISA

ÁUDIO VÍDEO NATURA

É PARA UM TRABALHO DA ESCOLA SOBRE A VIDA ANIMAL NO BOSQUE!

HUM...

ACHO ISSO INCRÍVEL! NÃO SE ESTUDA A VIDA ANIMAL ASSIM À FRENTE DE UM ECRÃ!

BEM, MAS...

NADA DE DESCULPAS!

A VIDA NO BOSQUE TEM QUE SER OBSERVADA AO VIVO, NO CAMPO, COMO EU FAZIA NO MEU TEMPO!

POR SORTE, O GUARDA FLORESTAL WILSON, DO PARQUE NATURAL DE RATÓPOLIS, É UM VELHO AMIGO MEU!

VOU-LHE JÁ LIGAR! ELE DE CERTEZA QUE NOS ORGANIZA UMA BELA VISITA GUIADA!

GLUP!

E ASSIM...

DRiii-iiiN

TOCA A LEVANTAR, SEUS DORMINHOCOS!

HEIN?

MAS TIO... AINDA NEM SEQUER É MADRUGADA!

ESTÁ NA HORA! ASSIM PODEM OBSERVAR A NATUREZA A ACORDAR!

BAH! VAI SER DIFÍCIL VER ALGUMA COISA, SE NÓS AINDA ESTAMOS A DORMIR!

MAIS TARDE...

RAPAZES, APRESENTO-VOS O GUARDA FLORESTAL WILSON!

EH! EH! PRAZER EM CONHECER-VOS!

TU VENS CONNOSCO, MICKEY?

OUÇAM-NO! EU JÁ LHE EXPLIQUEI PORQUE VIERAM FAZER O PASSEIO!

UMA CAMA É QUE ERA!

PARQUET

EH, EH! NA VERDADE, QUERO É FAZER UMA SURPRESA AOS MIÚDOS!

NÃO, OBRIGADO! PREFIRO DAR UM PASSEIO SOZINHO!

ATÉ JÁ, ENTÃO!

VOU FOTOGRAFAR O RARO CORVO COM PENACHO VERMELHO!

ASSIM AJUDO-OS A TIRAR UMA BOA NOTA NO TRABALHO!

POUCO DEPOIS...

?

iiii

CÁ ESTÁ! O INCONFUNDÍVEL GRASNAR DO CORVO!

iiiiii

TENHO QUE TER CUIDADO PARA NÃO FAZER BARULHO NENHUM...

Miiii

O QUÊ???

EH, TU! TOCA A ANDAR DAQUI PARA FORA!

MAS... MAS...

SUPONHO QUE JÁ ESTEJA SATISFEITO, SEU PAPARAZZO SEM ESCRÚPULOS!

CLARO QUE SIM! AGORA QUE DESCOBRIU O MEU SEGREDO OBSCURO!

EH... POIS...

EU, A GRANDE CAMILA RAUCEDINES, ADORO CANTAR NA NATUREZA ANTES DE DAR UM CONCERTO!

SUPONHO QUE PENSAVA FICAR RICO POR DIVULGAR ESTA NOTÍCIA!

NA VERDADE...

EU NÃO SOU JORNALISTA! CONFUNDI-A COM O FAMOSO CORVO COM PENACHO VERMELH...

O QUÊ?

AUUU!

TONK

COMO SE ATREVE A CHAMAR-ME CORVO?

UFFF!

GRR! NUNCA NA VIDA ME OFENDERAM TANTO!

ZUP

BUFF... BUFF... ESPERO QUE ELA DESISTA RAPIDAMENTE DE ME PERSEGUIR!

EH LÁ! SE CALHAR TIVE MAIS SORTE DO QUE PENSAVA!

GLUP! TINHA LOGO QUE ME CALHAR UMA CANTORA COM JEITO PARA CORRER A MARATONA?

ESTE PENACHO VERMELHO SÓ PODE SER...

GLUP!

GRUGH!

EH... DESCULPA, AMIGO! NÃO QUERIA INTERROMPER A TUA REFEIÇÃO!

SQUIIK

VOCÊS, URSOS, TAMBÉM GOSTAM DE MARMELADA, NÃO É?

UH?

AAAH!

GROWL

PUFF... PUF... OOOH!

TUMP...

OOOH!

EH... ORA BOM DIA, SENHORES!

AUCH!

?

POK

!

ESPERO NÃO TER PARTIDO NADA DO QUE TÊM DENTRO DO SACO!

CRONK

MAS DEVE SER MATERIAL BEM DURO, A AVALIAR PELAS DORES DE COSTAS COM QUE FIQUEI!

ISSO MESMO, AMIGO!

GLUP! JOIAS?

BRAVO, RATITO! AGORA PODES PARAR DE FINGIR QUE NÃO SABES DE NADA!

CLICK

NÓS VIMOS LOGO QUE ÉS UM AGENTE À PAISANA, ENCARREGUE DE NOS SEGUIR!

MAS O QUE É QUE ESTÃO PARA AÍ A DIZER? EU...

CONFESSA! QUERIAS FILMAR O NOSSO... TRABALHITO!

GLUP! SÃO DOIS LADRÕES!

POIS! E NÃO GOSTAMOS DE COSCUVILHEIROS!
AH, NÃO!

SOCK
UFFF!

PARA! VEM CÁ!

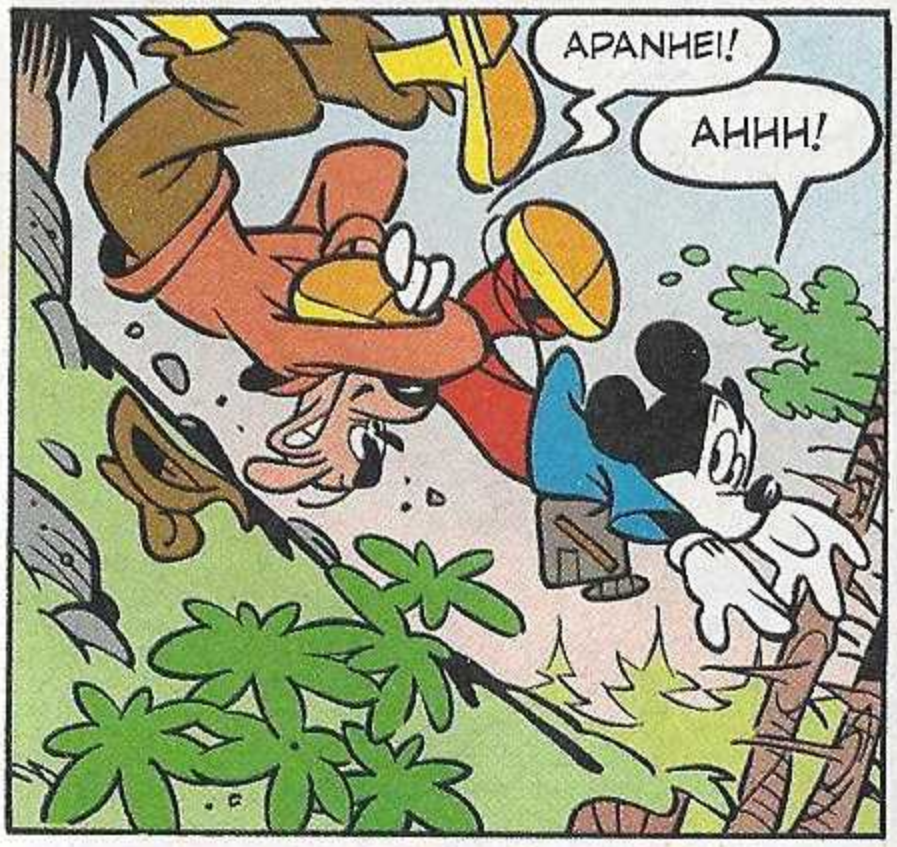
APANHE!
AHHH!

AUCH!
GASP!
PAK
SMASH
TOO

STUMP

MIIIIILÁÁÁ! EEEK

TU OUTRA VEZ, SEU MAL-EDUCADO?

NÃO BASTAVA VIRES CHATEAR-ME SOZINHO E AGORA AINDA TRAZES OS TEUS AMIGOS BARULHENTOS?

ESPERE, HÁ AQUI UM ENGANO! ESTES SÃO...

NÃO TENS O MÍNIMO DE RESPEITO PELO SILÊNCIO DA NATUREZA!

CALA A BOCA, SEU CORVO GRASNADOR!

O Q-QUÊ?

AGORA CHEGA! HOJE JÁ É A SEGUNDA VEZ QUE ME CHAMAM ISSO!

COM UMA CANTORA DESTAS NÃO HÁ DIÁLOGO POSSÍVEL!

NÃO POSSO TOLERAR ESTE TIPO DE ATREVIMENTO!

TONK

TOMA!

GROWL!

IIIIHHHH!

GLUP! ISTO VAI DE MAL A PIOR!

GRRR!

COM UMA CANTORA "LÍRICA"...

E COM CERTOS URSOS...

NÃO HÁ DIÁLOGO POSSÍVEL!

VÁRIAS HORAS DEPOIS...

GLUP! JÁ ESTAMOS AQUI HÁ UMA ETERNIDADE, MAS AQUELE URSO NÃO DESISTE!

AJUDAAA! SALVEM-NOOOS!

VÊ LÁ SE PARAS DE GUINCHAR, Ó CORV...

CHIIIU! ELA AINDA TEM O GUARDA-SOL NA MÃO!

EH...

ENTRETANTO...

EH, LÁ... OLHA!

O TIO ESTÁ AQUI NO MONITOR!

?

GASP! ESQUECI-ME DE O AVISAR PARA TER CUIDADO COM O PENACHO!

TIC-TICK

ZOOM 10X

É O URSO MAIS PERIGOSO DO PARQUE! QUANDO SE ENERVA, SÓ É POSSÍVEL ACALMÁ-LO COM MEL!

DE FACTO, POUCO DEPOIS...

AGORA PODE DESCER!

NHAM!

BAH! NÃO SEI SE NÃO PREFIRO A COMPANHIA DO URSO A ESTES MALCRIADOS!

CUIDADO, WILSON! AQUELES DOIS SÃO LADRÕES!

!

RÁPIDO! VAMOS FUGIR DE CARRO!

GLUP!

PARQU

EU NÃO DISSE? ELES NÃO TÊM MESMO MANEIRAS NENHUMAS!

DESCULPA, AMIGO!

?

TOMA, VAI BUSCAR!

SLOOSH

AHH! ASSIM NÃO VEJO NADA!

UGH! UGH!

BOMB..

BAAAH!

NHAM!

CÁ ESTÃO AS JOIAS! TENHO A CERTEZA QUE O URSO VAI DESCOBRIR ONDE FORAM ROUBADAS!

MAIS TARDE, ASSIM QUE OS BANDIDOS FORAM ENTREGUES À POLÍCIA...

MUITO BEM, MEU JOVEM! TENHO DE ADMITIR QUE ESTAVA ENGANADA EM RELAÇÃO A SI! EMBORA... TENHA UNS MÉTODOS MEIO BARULHENTOS!

GLUP!

GRAÇAS AOS TEUS SOBRINHOS! ELES É QUE TE VIRAM NO MONITOR!

MAS NÃO ESTAVAM NO PARQUE?

BEM, ESTÁVAMOS A ESCOLHER QUAL O ANIMAL A OBSERVAR!

COMO O CORVO DE PENACHO VERMELHO! É MUITO RARO, SABES?

AGORA SIM, PODEMOS COMEÇAR O PASSEIO! JUNTA-TE A NÓS!

EH... BEM, NA VERDADE...

ACHO QUE POR HOJE PREFIRO OBSERVAR A NATUREZA PELOS VÍDEOS DA RATONET!

AH, AH!

EH, EH!

RQUE

RAL

FIM

"um Mordomo por AMIGO

Walt Disney

TENTAÇÕES

Texto de **Alessandro Sisti** - Desenhos de **Lara Molinari**

DONALD E A CORAGEM

Texto de **Alberto Savini** - Desenhos de **Marco Mazzarello**

APANHADOS

CÁ NOS VEMOS DE NOVO AMANHÃ À NOITE! E NÃO SE ESQUEÇA....

AP DOS

CUIDADO COM OS APANHADOS! AMANHÃ PODE SER VOCÊ A SER APANHADO!

QUEM SABE?

EH, EH! FOI UM DOS EPISÓDIOS MAIS DIVERTIDOS DA SÉRIE!

ZAP

MAS É PRECISO SER MESMO MUITO INGÉNUO PARA CAIR EM ARMADILHAS DAQUELAS!

A "VÍTIMA DO DIA" FOI ALVO DE RISOTA À GRANDE E NUNCA SUSPEITOU DE NADA!

TSS! SE ME ACONTECESSE A MIM, EU IA TOPAR LOGO TUDO NUM INSTANTE!

GLUP! JÁ É TARDE E AINDA TENHO DE IR PÔR GASOLINA NO 313!

A MARGARIDA AINDA TINHA UM ATAQUE SE HOJE FICASSE SEM GASOLINA, COMO ONTEM!

E ONTEM EU ATÉ A AJUDEI A EMPURRAR O CARRO!

POT POT

313

MAS...

BLAM BLAM ?!

DOIS PNEUS REBENTARAM AO MESMO TEMPO?

313

GRRR... SE ISTO NÃO É AZAR...

O QUÊ?

AQUELA CARRINHA! HAVIA UMA IGUALZINHA NO ÚLTIMO EPISÓDIO DOS "APANHADOS"!

NÃO, NÃO PODE SER!

MAS SE FOR, EU VOU SER O PRIMEIRO A SER MAIS ESPERTO QUE ELES!

PACIÊNCIA! ESTAS COISAS ACONTECEM!

PAT PAT

ALÉM DISSO, CHEGO LÁ MAIS RÁPIDO DE TRANSPORTES PÚBLICOS!

PERFEITO! ASSIM PAREÇO CALMO E TRANQUILO!

313

NÃO VEJO CÂMARA NENHUMA, MAS O HOMEM AO VOLANTE ESTÁ A OLHAR MUITO PARA MIM!

PORQUE É QUE NÃO ME DEIXASTE PERGUNTAR AO SENHOR QUE PASSOU AQUI ONDE FICA A RUA DOS CANÁRIOS, QUERIDA?

PORQUE ACABEI DE A ENCONTRAR AQUI NO MAPA!

BOLAS! O DONALD NÃO PERCEBEU!

NÃO PERCEBEU QUE FUI EU QUE DEIXEI OS PREGOS NA RUA, POR CAUSA DA BRINCADEIRA QUE ELE ME PREGOU ONTEM!

BAH! UMA CARRINHA IGUAL A TANTAS OUTRAS NÃO PROVA QUE ELES ME ESTEJAM A FILMAR!

ANDAR
PARAR

DESCONTO
SUPER+

!

WH

?

ANDAR
PARAR

SPLASH

WROOOM

MAS ESTA POÇA ENORME TALVEZ SIM! NO DÉCIMO EPISÓDIO, ELES FIZERAM UMA PARTIDA IGUAL!

E O CARRO QUE PASSOU ERA DO MESMO MODELO QUE UM UTILIZADO NO TERCEIRO EPISÓDIO!

PAF

ATÉ A PRESENÇA DAQUELES TURISTAS ME PARECE UM POUCO SUSPEITA!

E SE FOREM, NA REALIDADE, OPERADORES DE CÂMARA?

ANDAR
PARAR

VAMOS VER! SE EU ESTIVER CERTO, ELES VÃO METER-SE COMIGO!

N-NÃO ESTÁ IRRITADO?

AHÃ!

E PORQUE HAVIA DE ESTAR? AGORA É MODA EM PATÓPOLIS REFRESCAR ASSIM!

É MODA?

FAZ POSE PARA A FOTO! RÁPIDO, VEM AÍ UM CARRO!

ANDAR
PARAR

SUPER

APANHA TUDO! VAMOS MOSTRAR A TODA A GENTE ESTA MODA DE PATÓPOLIS!

WWRR

E SE EU ME ENGANEI? PRECISO DE UMA PROVA IRREFUTÁVEL!

SPLASH

AHÃ! AQUI ESTÁ!

SÓ NOS APANHADOS PARA A TV É QUE SE CORRE O RISCO DE ESCORREGAR NUMA BANANA!

UMA? TSS! PARECE QUE A TV NÃO POUPA NESTE TIPO DE DESPESAS!

CORREIO

DESVIA-TE!

CORREIO

MAS O QUE...

EH, NÃO! EU É QUE NÃO ME DISTRAIO A OLHAR PARA CIMA!

É UM CLÁSSICO! A "VÍTIMA" CURIOSA OLHA PARA CIMA, MAS É A ÚNICA A NÃO PERCEBER QUE SE PASSA ALGO DE ESTRANHO!

OU ENTÃO VÊ ALGO DE SURREAL! MAS EU SOU DEMASIADO ESPERTO PARA ISSO! EH, EH!

OLHOS ABERTOS! O RITMO DAS PARTIDAS VAI TORNAR-SE CADA VEZ MAIS CERRADO!

QUEM SABE SE NÃO PREVIAM QUE EU APANHASSE ESTE AUTOCARRO!

NÃO, TUDO NORMAL...

?

SCREEK

CRASH

EU SABIA!

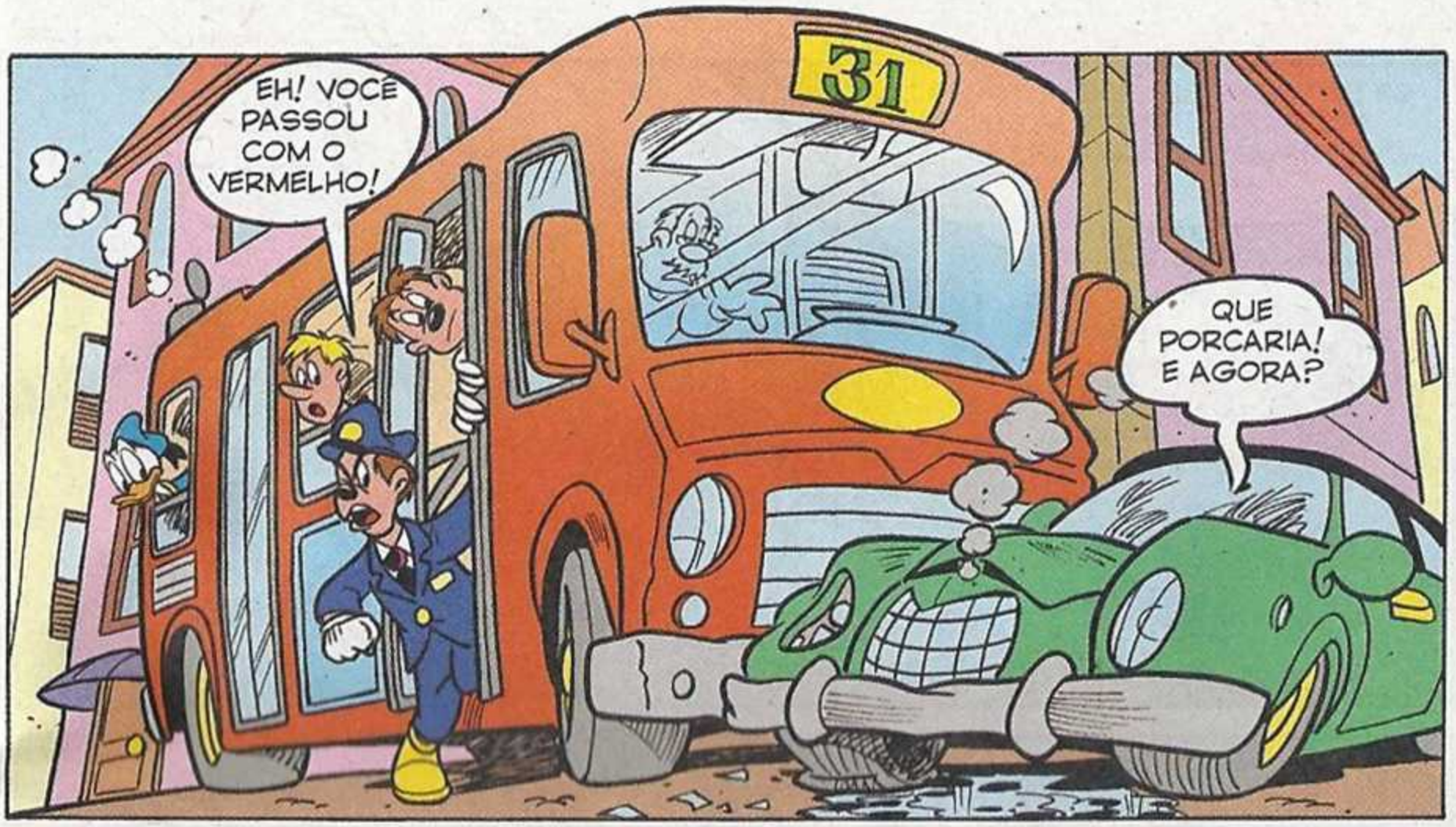
31
EH! VOCÊ PASSOU COM O VERMELHO!
QUE PORCARIA! E AGORA?

O QUE FAZEMOS AGORA?
VAMOS APREENDER O AUTOCARRO!

RÁPIDO!
EI!

HÃ?
ISTO É UM RAPTO! MANTENHAM-SE CALMOS E VAI CORRER TUDO BEM!

AH, É SÓ UM RAPTO!
UFA! AFINAL NÃO SÃO REVISORES!
APANHEI UM SUSTO!

SE EU FOSSE UM DOS AUTORES DO PROGRAMA, NESTE MOMENTO DIRIGIA-ME À VÍTIMA E DIZIA-LHE...

TU! ESTÁS A RIR DE QUÊ?

BINGO!

!

OH, NADA... ESTAVA SÓ A PENSAR QUE NÃO TENHO COMO ESCAPAR DAQUI!

E TENS RAZÃO! NINGUÉM NOS PODE PARAR, DEPOIS DE TERMOS ROUBADO ESTA ARMA ESPECIAL DO CENTRO DE PESQUISA!

CLACK

TSS! É UM POUCO DE MAU GOSTO FUGIR DE AUTOCARRO! DEVIAM TER ARRANJADO PELO MENOS UM AVIÃO!

AAAHH!

CRUNCKY

VAMOS AGORA BUSCÁ-LO, PATO! QUERES ENSINAR-NOS A FAZER O NOSSO TRABALHO?

MESMO BONS, ESTES ATORES!

EH, EH! E PARA DAR MAIS AÇÃO À HISTÓRIA, AQUI VÊM OS BONS DA FITA!

UUAAA

TEMOS A POLÍCIA ATRÁS DE NÓS! QUANTO FALTA PARA CHEGARMOS AO AEROPORTO?

ESTAMOS QUASE LÁ! TEM CALMA!

TEMOS REFÉNS! ELES NÃO SE ATREVEM A MANDAR-NOS PARAR!

AQUELE PATO PREOCUPA-ME! ESTÁ DEMASIADO TRANQUILO... ESPERO QUE NÃO ESTEJA A TRAMAR ALGUMA!

ELE QUE SE ATREVA! NÓS MOSTRAMOS-LHE QUE NÃO ESTAMOS A BRINCAR!

31

UUEEE

UUEEE

SCREEK

O ANTIGO AEROPORTO QUE JÁ NÃO É USADO! FOI BEM PENSADO!

GRRR!

O QUE É QUE ESTÁS PARA AÍ A PENSAR?

PODEM LEVAR-ME COMO REFÉM! LIBERTEM OS OUTROS PASSAGEIROS!

BOA, JOVEM!

BEM DITO!

BAH! ESTÁ BEM, ASSIM É MAIS FÁCIL!

QUE NINGUÉM INTERVENHA! ELES TÊM UM REFÉM!

COITADO! ESPERO QUE NÃO SEJA MALTRATADO!

FUI INCRÍVEL! NUNCA NINGUÉM TINHA FEITO FIGURA DE HERÓI NOS "APANHADOS"!

O GOLPE FOI BEM-SUCEDIDO?

UMA MARAVILHA! VAMOS DESCOLAR!

ONDE SERÁ QUE A CÂMARA ESTÁ ESCONDIDA?

PROVAVELMENTE NESTA SAÍDA DE AR!

MENOS MAL! NOS VÍDEOS FICO SEMPRE MELHOR DE LADO!

POUCO DEPOIS...

WOOOOSH

UFA! NUNCA MAIS ACONTECE NADA!

OS MEUS RAPTORES NUNCA MAIS ME DIRIGIRAM A PALAVRA! E EU AQUI ESTOU A FICAR CONGELADO!

MAS CLARO!

ESTÃO À ESPERA QUE EU FAÇA QUALQUER COISA!

POSSO MEXER UM POUCO AS PERNAS?

SE FOR PARA TENTARES ESCAPAR!

COMO? SÓ HAVERIA UMA MANEIRA...

E QUAL É?

ESTA!

SWISH

QUE ACHAS DISTO?

SHHH

COFF!

COFF! COFF!

BOING

ESTA MALA LEVO-A EU!

EH, PILOTO! HÁ UM PROBLEMA AQUI DENTRO!

TOC TOC

QUE PROBLEMA?

BONG

UMA LIGEIRA DOR DE CABEÇA!

PERFEITO! O AVIÃO É TODO MEU!

TLACK

DAQUI PATO DONALD! OS RAPTORES ESTÃO FORA DE AÇÃO! PEÇO PERMISSÃO PARA REGRESSAR A PATÓPOLIS!

"PERMISSÃO CONCEDIDA! PARABÉNS, DONALD!"

QUEM SABE COMO É QUE OS AUTORES DOS "APANHADOS" DESCOBRIRAM QUE EU SEI PILOTAR AVIÕES?

BAH.. SE CALHAR FORAM OS MEUS SOBRINHOS!

EH LÁ! QUE RECEÇÃO!

ENTÃO, PESSOAL! EU NÃO FIZ NADA DE ESPECIAL!

QUE HOUVESSE TANTOS CIDADÃOS COMO VOCÊ, CARO DONALD!

QUE EXAGERO! FOI UMA BRINCADEIRA!

UAU! É UM SÓSIA DO PRESIDENTE DA CÂMARA!

VAMOS AGORA À CÂMARA MUNICIPAL! VOU FAZER UMA CERIMÓNIA EM SUA HONRA!

NEM PENSAR, EU TENHO UM ENCONTRO MUITO IMPORTANTE!

C-COM QUEM?

COM A MINHA NAMORADA!

PERFEITO! A MARGARIDA VAI FICAR DESLUMBRADA!

MAIS TARDE...

DLIN DLON

SENHOR DONALD, ESTÁS DUAS HORAS ATRASADO!

DUAS?

ENTÃO ESTÁ MESMO A COMEÇAR! VEM COMIGO!

?

EH, EH! COMO VAIS PERCEBER, HOJE ESTIVE MUITO OCUPADO!

CLIC

BEM-VINDO AOS "APANHADOS"! E A VÍTIMA DE HOJE É...

VAIS VER A SURPRESA!

O SENHOR JOSÉ MARTINS!

NÃO É POSSÍVEL!

ZAP

EDIÇÃO EXTRAORDINÁRIA! JÁ FOI CAPTURADO O GORILA QUE ESPALHOU CASCAS DE BANANA PELA CIDADE!

NOTÍCIAS

UMA REDE CRIMINOSA FOI APANHADA PELO CORAJOSO CIDADÃO PATO DONALD!

OH! MAS AQUELE ÉS TU! ÉS O HERÓI DO DIA!

QUE CHEGOU A RECUSAR UMA CONDECORAÇÃO, E PREFERIU IR TER COM A NAMORADA!

OH, QUERIDO!

ESTÁS BEM?

ERA TUDO... VERDADE...

E ASSIM...

POR CAUSA DOS "APANHADOS", EU CORRI UM RISCO ENORME!

WRROOM

NUNCA MAIS VOLTO A FINGIR QUE SOU CORAJOSO! DE AGORA EM DIANTE, VOU SER EU PRÓPRIO!

WRR

EH! AQUELE ERA O TAL PATO QUE APARECEU NA TV!

ELE MESMO!

VAMOS FAZER UM EPISÓDIO DOS "APANHADOS" COM ELE?

PARA DEPOIS DE AMANHÃ! ASSIM TEMOS TEMPO PARA PREPARAR ALGO VERDADEIRAMENTE DIGNO DE UM PATO CORAJOSO COMO ELE!

DE QUALQUER FORMA, É BOM SABER QUE, PARA OS CIDADÃOS DE PATÓPOLIS, EU VOU SER SEMPRE UM HERÓI!

FIM

PATETA e O HORÁRIO FLEXÍVEL

Texto de **Giorgio Martignoni** - Desenhos de **Maurizio Amendola**

OH, NÃO! PAROU!

HÃ...

HÃ?

QUER SABER QUE HORAS SÃO?

SÃO NOVE EM PONTO!

UAU!

EH, EH! E SE ME VENDESSE ESSE SEU FERRO-VELHO?

NEM PENSAR! FOI UM PRESENTE DO MEU BISAVÔ PATETUS BOMTEMPUS!

MAS... JÁ NEM FUNCIONA!

É VERDADE! MAS ATÉ UM RELÓGIO PARADO DIZ AS HORAS CERTAS... DUAS VEZES POR DIA!

BAH!

HÁ PESSOAS MESMO ESTRANHAS...

HORÁCIO
REPARA TUDO

POIS É! ACHO QUE VOU TER UM DIA BEM INTENSO!

A AJUDA CHEGOU!

PATETA! FINALMENTE!

ANDO COM TANTO TRABALHO QUE NEM TENHO TEMPO SEQUER PARA LER O JORNAL!

AGORA ESTOU CÁ EU!

ENQUANTO TRABALHAS, VOU LENDO OS CABEÇALHOS DOS ARTIGOS DO JORNAL QUE TE INTERESSAM!

AH, AH! OBRIGADO, PATETA! MAS PREFIRO UM OUTRO TIPO DE COLABORAÇÃO DA TUA PARTE!

RATONOTÍCIAS

NÃO CONSIGO SATISFAZER OS PEDIDOS DE TODOS OS CLIENTES!

MAL ESTOU A ACABAR UMA REPARAÇÃO, JÁ TENHO MAIS DEZ À MINHA ESPERA!

HORA

TENS SORTE, HORÁCIO! EU SOU UM FAZ-TUDO!

BEM, PODEMOS COMEÇAR!

ESPERO QUE ISTO SEJA UMA BOA IDEIA!

PRIMEIRO, É PRECISO ORGANIZAR TUDO!

BOA IDEIA! ASSIM NÃO PERCO TEMPO À PROCURA DAS COISAS!

COM UM AJUDANTE EFICIENTE, JÁ POSSO TRABALHAR COM MAIS CALMA!

EH! MAS QUE...

WOOSH

UUPS! CUIDADO!

OH, NÃO! PARTI UMA AMPULHETA!

BAH! NÃO TE PREOCUPES! COMEÇA COM ALGO MAIS SIMPLES!

ESTÁ BEM! VOU MONTAR ESTA MÁQUINA DE LAVAR LOIÇA! SOU PERITO A LAVAR PRATOS!

BOA IDEIA! EU ENTRETANTO VOU ACABAR DE SOLDAR ISTO!

LISTA DE COMPRAS:
- VINHO,
- PÃO,
- ALHOS

FZZZZZ

ESTOU A ACABAR!

TRÁ-LÁ-LÁ!

FZTZ

SDENG

SDENG

LAVAR LOIÇA?

PODES VIR VERIFICAR O QUE EU FIZ!

NÃOOO! PARA!

GLUP!

TALVEZ SEJA MELHOR VOLTAR AMANHÃ!

CRAKIE CRAKIE

HORÁCIO

ISSO É UMA MÁQUINA DE LAVAR ROUPA!!

UUPS!

CENTRIFUGASTE OS PRATOS TODOS!

DESCULPA, EU...

BAH! NÃO TE PREOCUPES, ACONTECE A TODOS!

AJUDO-TE A ARRUMAR TUDO!

NÃO! DEIXA QUE EU TRATO DISSO SOZINHO!

HUM... ENTÃO VOU VER AQUELE AR CONDICIONADO!

ÓTIMO! AINDA NÃO O MONTEI E DAQUI A POUCO TEMPO VÊM BUSCÁ-LO!

HORÁCIO
REPARA TUDO

ISTO É UMA BRINCADEIRA DE CRIANÇAS! BASTA JUNTAR AQUI E REFRESCAR ALI!

CLANK

STUMP

UFA! QUANTO MAIS URGENTES SÃO AS REPARAÇÕES, MAIS ATRASADO FICO! ESTOU MESMO A PRECISAR DE DESCANSAR!

VRRRR

EH, QUE VENTO FRESQUINHO!

SIM! O APARELHO JÁ ESTÁ ARRANJADO!

AGORA ESTOU A TENTAR ARRANJAR A TORRADEIRA!

?

GASP! MAS O QUE É QUE TU FIZESTE?

NÃO VEJO A HORA DE VOLTAR...

HORÁCIO

E ISSO É O QUÊ?

O AR CONDICIONADO!

E A COMIDA ONDE ESTÁ?

OOH...

USEI-A PARA TESTAR A TORRADEIRA!

GLUP!

IMPROVISEI COM OS MEIOS QUE TINHA À DISPOSIÇÃO!

NHAM... O RESULTADO PARECE-ME... ÓTIMO!
NHAM... NHAM...

BAH!

TENHO A SENSAÇÃO DE QUE TAMBÉM VOU PASSAR ESTE FIM DE SEMANA A TRABALHAR!

QUERES PROVAR?

NÃO, OBRIGADO! E SE FOSSES ARRANJAR... HUM...

A AMPULHETA?

BOA IDEIA! ATÉ PORQUE USEI OS PONTEIROS DO RELÓGIO...

PARA ARRANJAR A ANTENA DO RÁDIO!

O QUÊÊ??

O QUE É QUE TU FAZIAS SEM MIM?

VAMOS PROCURAR MANTER A CALMA E VOLTAR RAPIDAMENTE AO TRABALHO!

POUCO DEPOIS...

COMO NOVA!

OBRIGADO, HORÁCIO! MESMO A TEMPO DE ASSISTIR À FINAL DE TÊNIS!

HORÁCIO REPARA TUDO

É SEMPRE UM PRAZER VER OS CLIENTES SATISFEITOS! E A AMPULHETA?

ESTÁ COMO NOVA!

ACHO É QUE NÃO VAMOS CONSEGUIR ACABAR O TRABALHO TODO AINDA HOJE!

VAMOS VER!

ALICATE!

ALICATE!

TESOURA!

TESOURA!

UAU! ARRANJADA!

PERFEITO!

AGORA É UMA BATEDEIRA QUE ESTÁ ENGASGADA!

QUANTO TEMPO FALTA?

HORÁCIO

HUM... NÃO HÁ PRESSA!

PRONTA!

BOA!

CLACK

POR ÚLTIMO, UM CORTADOR DE RELVA CONSTIPADO!

HUM...

SPUT

SPUT

JÁ ESTÁ!

ÉS UM MAGO, HORÁCIO!

E TUDO ISTO ANTES DE TEMPO!

NA VERDADE... OS CLIENTES JÁ VIERAM!

HÃ?

ACIO
A TUDO

MAS AINDA NEM VIRÁMOS A AMPULHETA AO CONTRÁRIO, POR ISSO SÓ PASSOU...

EH! EU FIZ UMA PEQUENA MUDANÇA!

COLOQUEI LÁ DENTRO UMA AREIA MAIS GROSSA! ASSIM DESCE MAIS DEVAGAR E... TEMOS MAIS TEMPO!

HÃ?

MAS, PATETA, ISSO É UMA ILUSÃO! NÃO PODES PARAR O TEMPO!

SIM! MAS SE PENSARES QUE TENS MUITO TEMPO, TRABALHAS COM MAIS CALMA E SERENIDADE!

HUM... DE FACTO... ISSO FUNCIONOU!

CLARO! SE ESTOU PREOCUPADO POR ESTAR ATRASADO, NÃO ME CONCENTRO BEM E FAÇO PORCARIA!

ÉS UM GÊNIO, MEU AMIGO!

EH, EH!

PAT

PAT

A AMPULHETA E O HORÁRIO FLEXÍVEL... PODE SER UMA ÓTIMA ESTRATÉGIA ANTI-STRESS!

E... CALMA! HÁ PARA TODOS!

QUERO UMA BEM LENTA PARA LEVAR DE FÉRIAS!

E EU UMA RÁPIDA PARA A ESCOLA!

AMPULHETA RELAX (O TEMPO QUE NÃO VOA)

VOU DAR ESTA À MINHA MULHER, A VER SE ELA DEIXA DE DIZER QUE NÃO TEM TEMPO PARA COZINHAR!

EU VOU DAR AO MEU NAMORADO, QUE CHEGA SEMPRE ATRASADO AOS ENCONTROS!

IH, IH!

STAR

EU VOU DAR ESTA À MINHA MÃE, QUE DIZ SEMPRE QUE TUDO É UMA PERDA DE TEMPO!

PATETA! TUDO BEM?

PUFF!

HORÁCIO

MERECEMOS MESMO UMA BELA PAUSA!

POIS! ESTOU A PRECISAR!

QUE ACHAS?

PERFEITO! QUANTO TEMPO TEMOS À DISPOSIÇÃO?

BASTANTE! VAMOS USAR A AMPULHETA... SUPERLENTA! AH, AH!

ÓTIMA IDEIA, HORÁCIO! ADORO O HORÁRIO FLEXÍVEL! EH, EH!

FIM

DONALD MENINO & COMPANHIA

TELESCÓPIO DO MEDO

WALT DISNEY

J-2938-02

Texto e desenhos de **Giuseppe Sansone**

COMIX

JOGOS

MAS ONDE É QUE... O DEIXEI?

Os festejos do **Carnaval** foram inesquecíveis, mas, no meio da alegre confusão, **alguns patos perderam alguma coisa.** Observa bem as sombras, adivinha **qual é o objeto que escondem** e depois, **combinando as letras com os números,** devolve cada item aos seus donos distraídos.

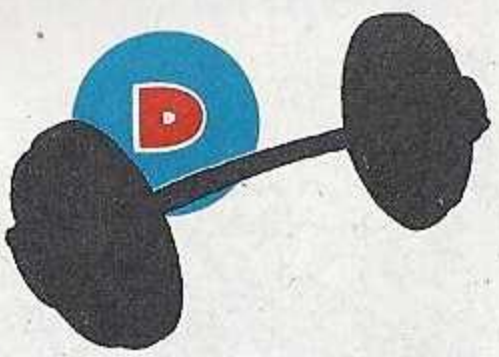

1	2	3	4	5

SOLUÇÕES NA PÁG. 128

A RECICLAGEM DOS EMBRULHOS

O Tio Patinhas decidiu ganhar alguns euros **recolhendo as fitas e as decorações** usadas nas prendas que lhe dão. Ajuda-o a melhorar a caixa, recuperando os objetos, na horizontal e na vertical, **sempre e apenas nesta sequência:**

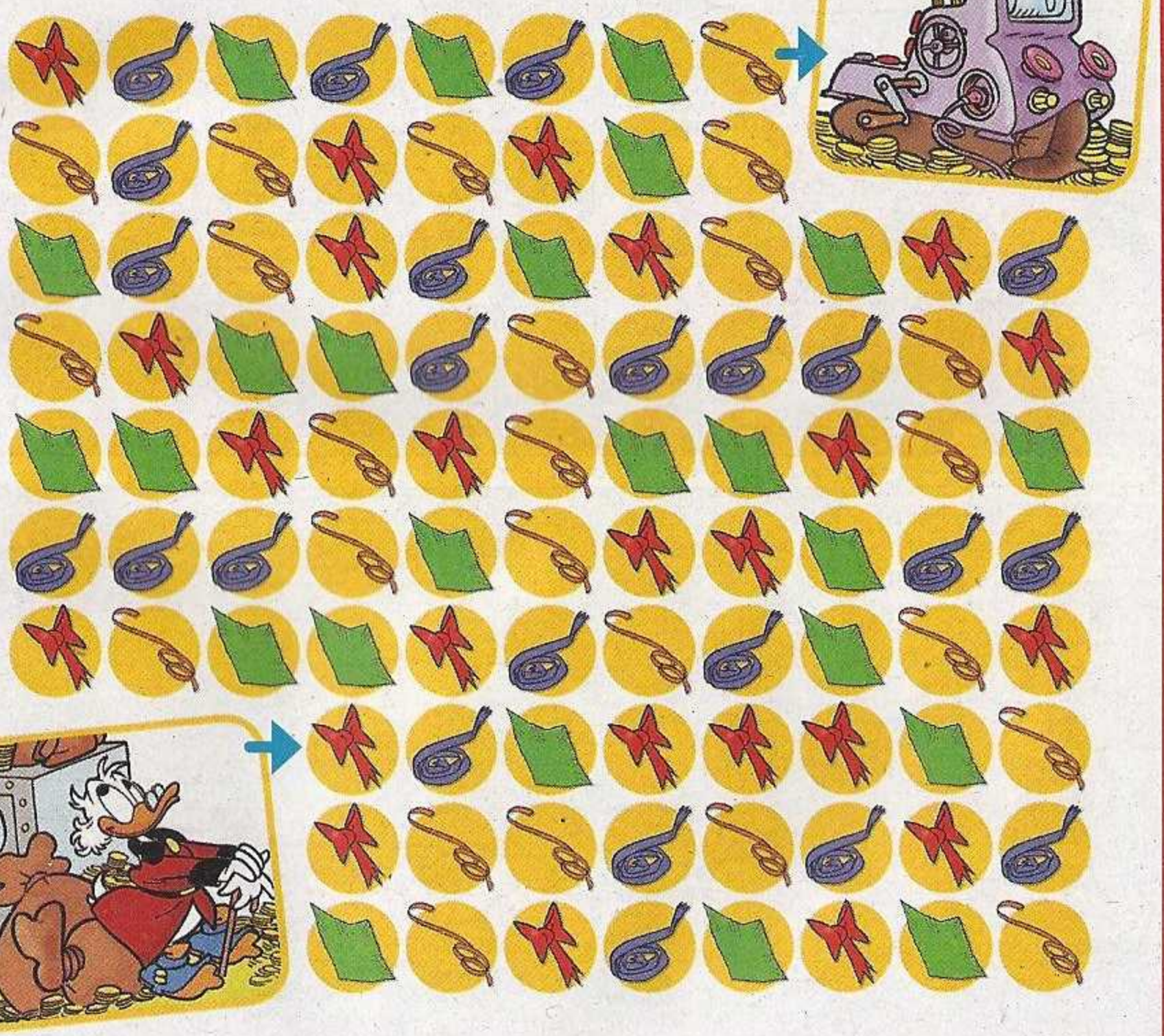

WALT DISNEY

PATINHAS VOADOR

A MOTIVAÇÃO CERTA

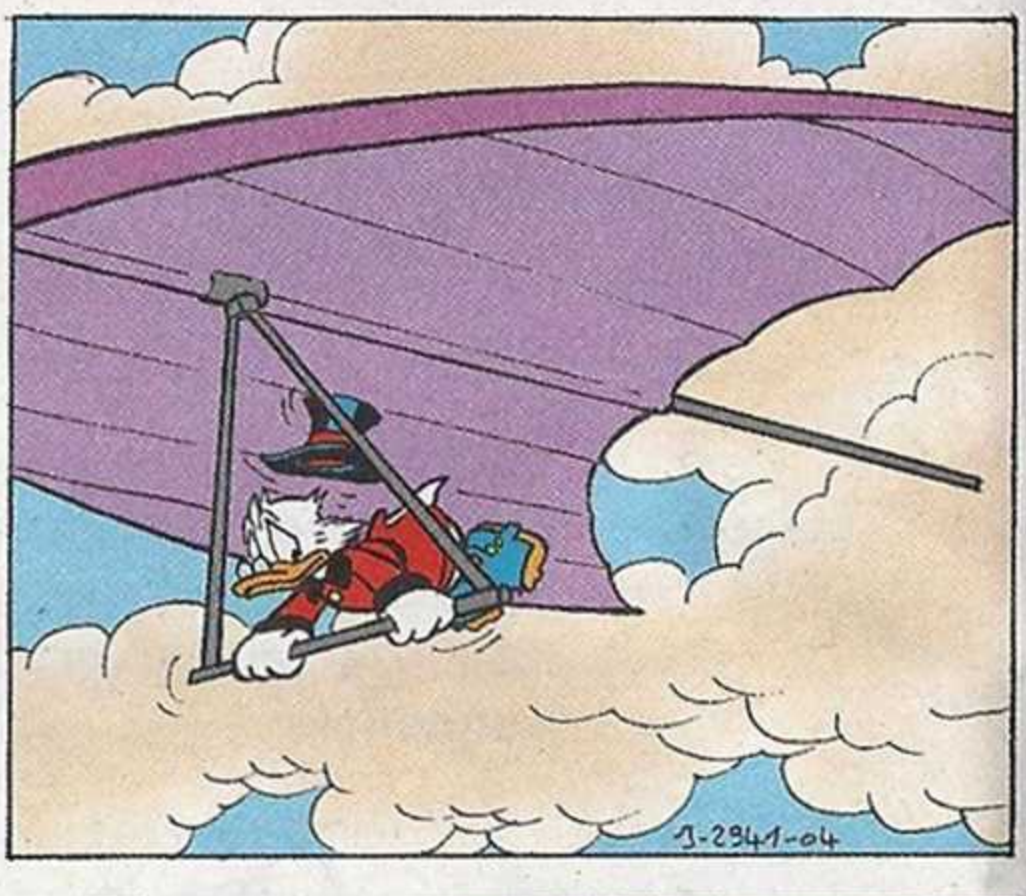

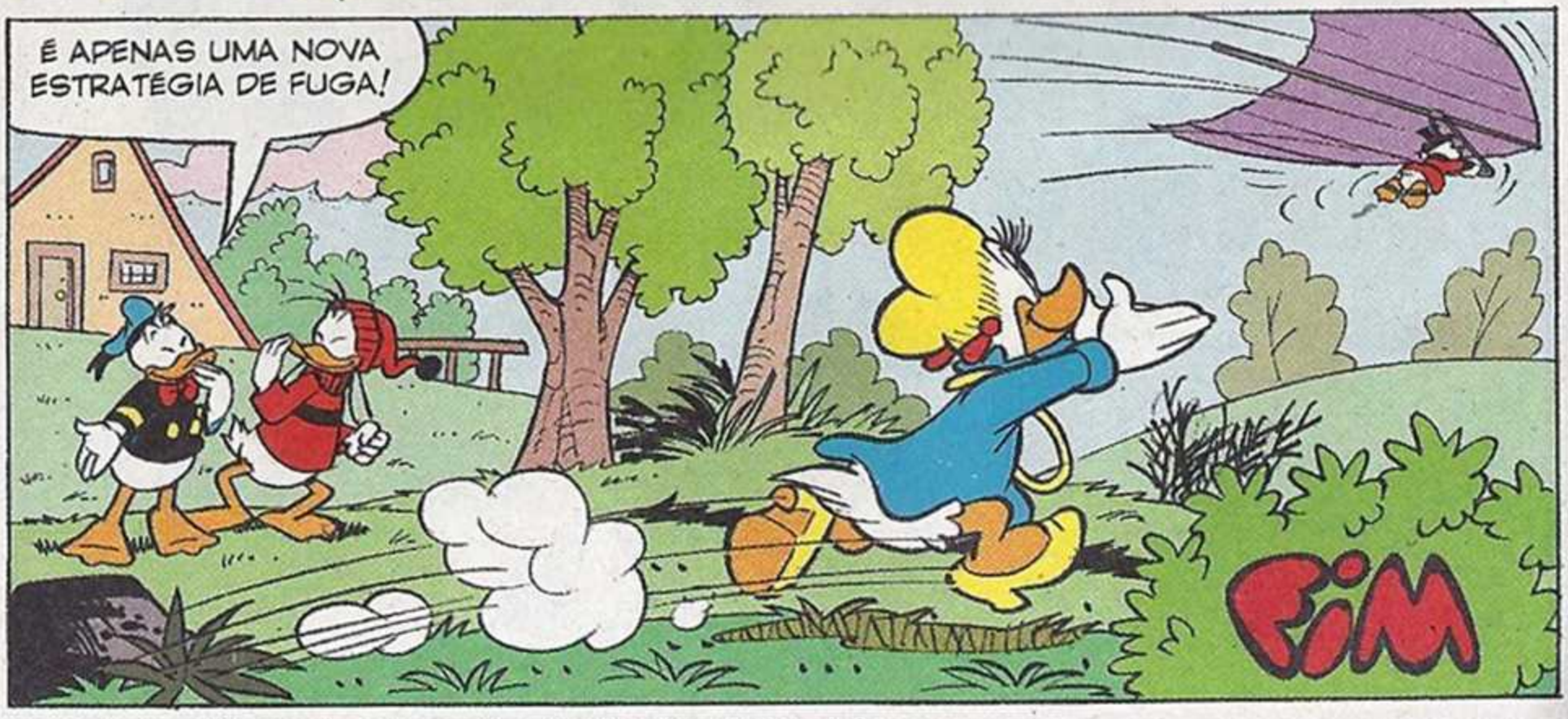

Texto de **Davide Costa** - Desenhos de **Maurizio Amendola**

PENINHA e o Teste SURPRESA

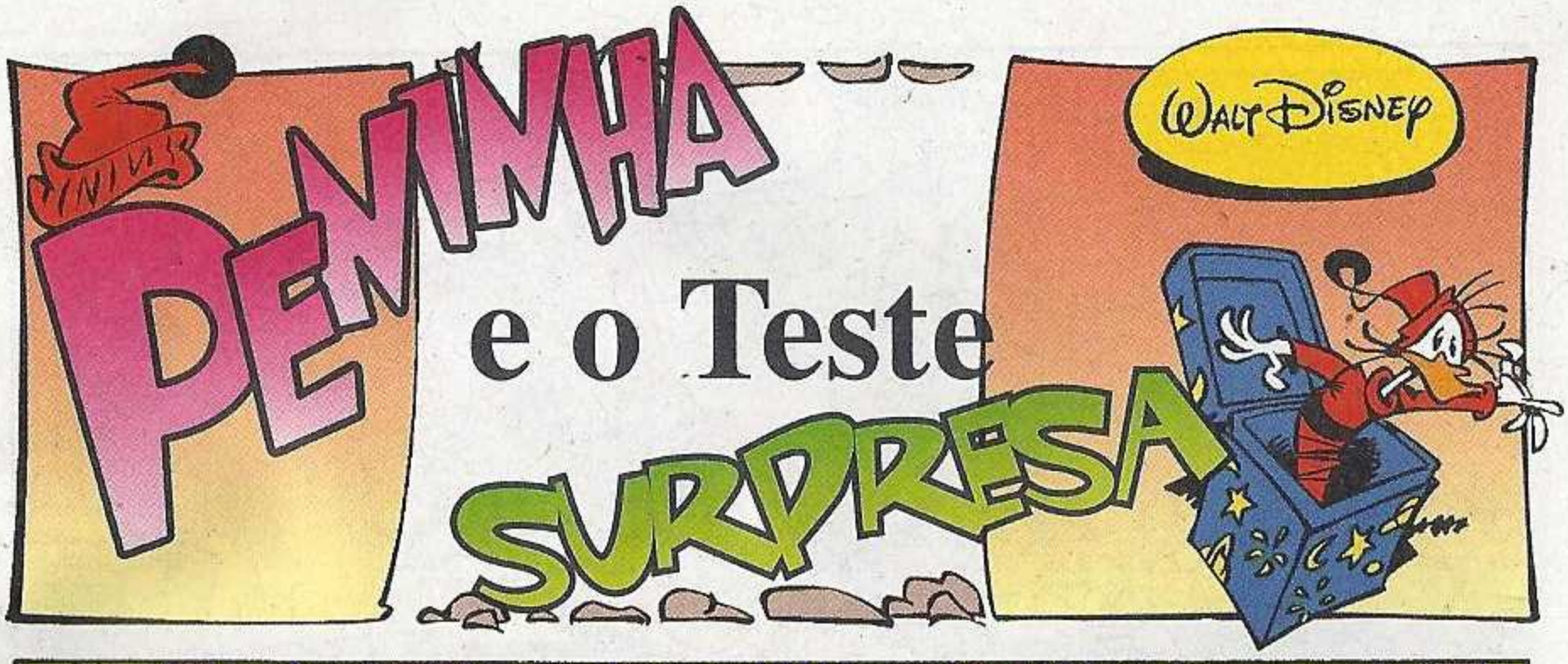

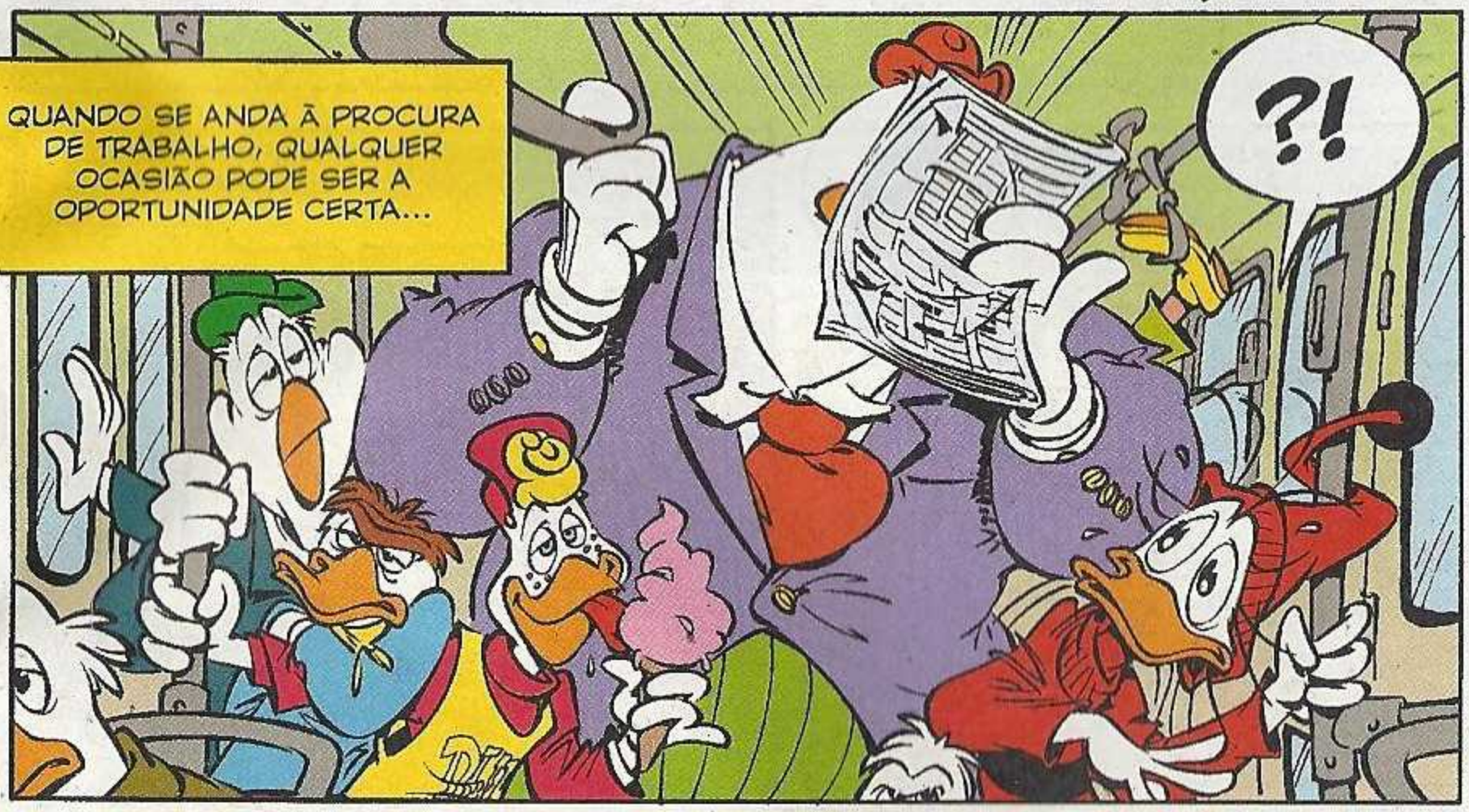

Texto de **Alberto Savini** - Desenhos de **Francesco Guerrini**

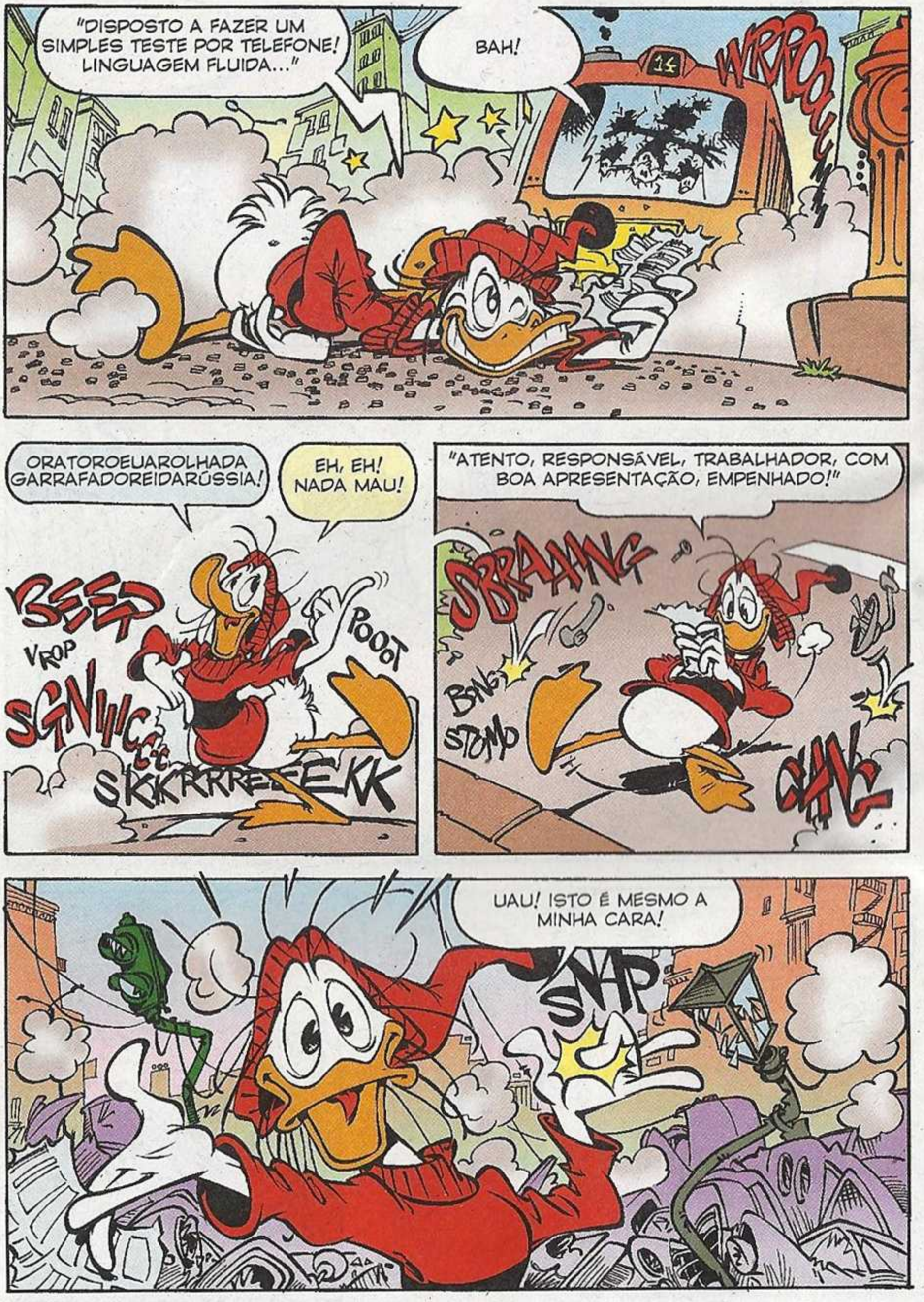
"DISPOSTO A FAZER UM SIMPLES TESTE POR TELEFONE! LINGUAGEM FLUIDA..."
BAH!
WRROOUUM
ORATOROEUAROLHADA GARRAFADOREIDARÚSSIA!
EH, EH! NADA MAU!
BEEP
VROP
POOOT
SGNIIICCC
SKKRRREEEKK
"ATENTO, RESPONSÁVEL, TRABALHADOR, COM BOA APRESENTAÇÃO, EMPENHADO!"
SBRAAANG
BONG
STUMP
CHING
UAU! ISTO É MESMO A MINHA CARA!
SNAP

POUCO DEPOIS...

TU PARA PA ELE

DO UM TO FANTE

ORA, CÁ ESTOU EU BEM APRESENTÁVEL! VAMOS LÁ SABER QUE TESTE É ESSE!

BIP BI-BI-BI-BIP BI-BIP BIP

TRIIIIM... TRIIIM... TRIIM...

BOM DIA, NESTE MOMENTO NÃO POSSO ATENDER...

CLAC

É UMA FADA! COM UMA VOZ DESTAS, ELA SÓ PODE SER UMA FADA!

BLINK BLINK

ESTOU APAIXONADO!

PATO NOTÍCIAS

BEM, ESTOU IRRESISTÍVEL!

FRUSH FRUSH

ESPERO QUE NÃO SE TENHA CHATEADO POR EU TER DESLIGADO A CHAMADA!

BIP BI-BI-BI-BIP BI-BIP BIP

?

BOM DIA...

NESTE MOMENTO NÃO POSSO ATENDER...

DESCULPE... EH... MAS A SUA VOZ É MÁGICA! ESTÁ LIVRE ESTA TARDE?

DEIXE UMA MENSAGEM APÓS O SINAL! BIP!

OH! É UMA MENSAGEM ELETRÓNICA!

RETIRO TUDO! ENTRE NÓS NÃO HÁ DIÁLOGO POSSÍVEL! QUANTO AO TESTE...

BIIIP

JÁ ACABOU? COMO POSSO DEIXAR UMA MENSAGEM EM MENOS DE CINCO SEGUNDOS?

HUM... TALVEZ SE APONTAR ANTES...

CLAC

?

ESTEJA À VONTADE, CONTINUE!

VRIT VRATT

E ASSIM...

!

BIP BI-BI-BIP BI-BIP BIP

NUM TEMPO RECORDE...

UFF! UFF! DENHO A LÍNGUA BASDANDE CANSADA BAS CONSEGUI FAZER O DESDE!

BEEEP

CLAC

E DEPOIS DE DEIXAR A MENSAGEM, O PENINHA CONSEGUE FICAR COM O TRABALHO...

FOI CURIOSO! O TESTE CONSISTIA PRECISAMENTE EM FALAR O MAIS POSSÍVEL EM POUCOS SEGUNDOS...

?

E AGORA PERCEBO PORQUÊ!

STOP

DING DING

PATO NOTÍCIAS

B'DIA! APROVEITO PARA LHE FALAR NAS VANTAGENS DA POLÍTICA DA NOSSA SEGURADORA QUE SE PROPÕE A REPARAR O SEU CARRO EM QUALQUER SITUAÇÃO DE DANO...

GLUP!

FIM

Walt Disney

PATOS HIGH-TECH

CONFLITOS 2.0

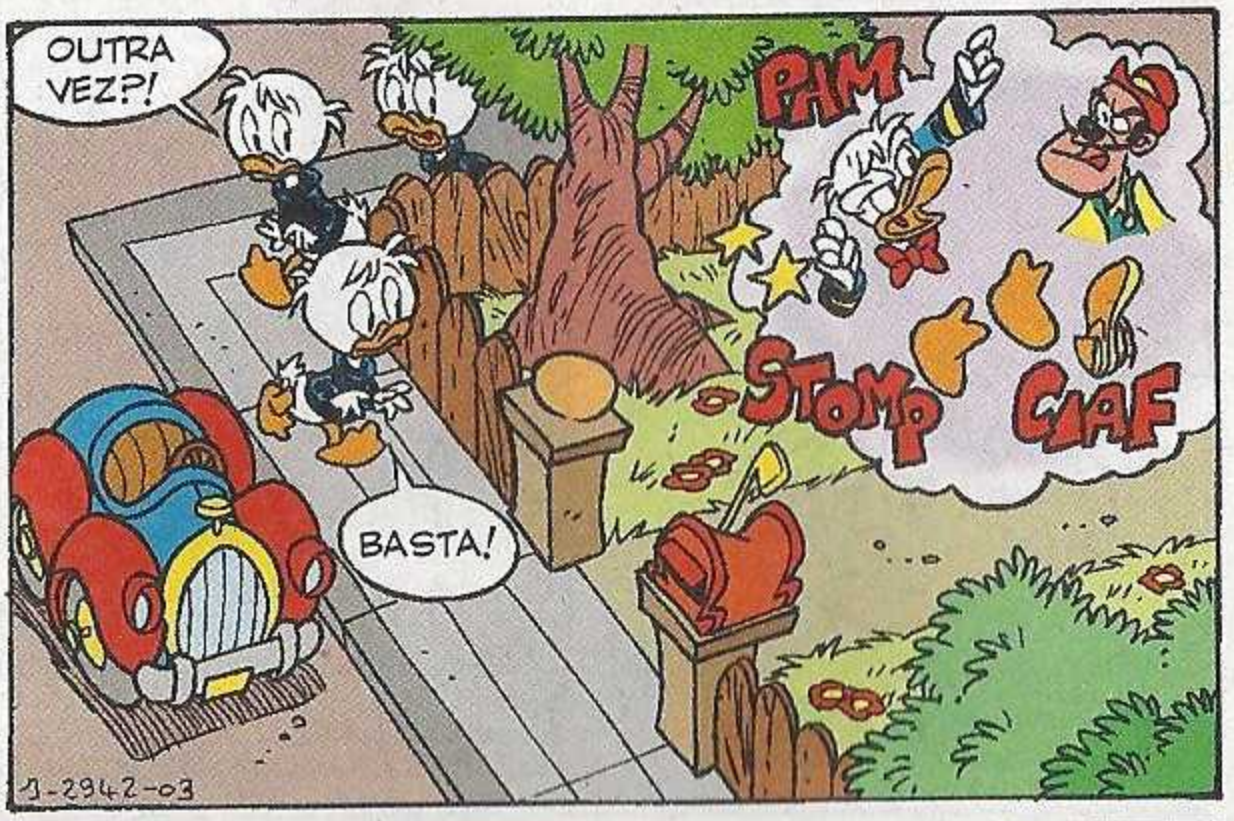

Texto de **Francesca Agrati** - Desenhos de **Roberta Migheli**

O ENCICLOPÉDICO PROF. LUDOVICO

WALT DISNEY

AJUDA GALANTE

Texto de **Carlo Panaro** - Desenhos de **Andrea Ferraris**

WALT DISNEY

Comissário Joca EM PARAGEM PERIGOSA

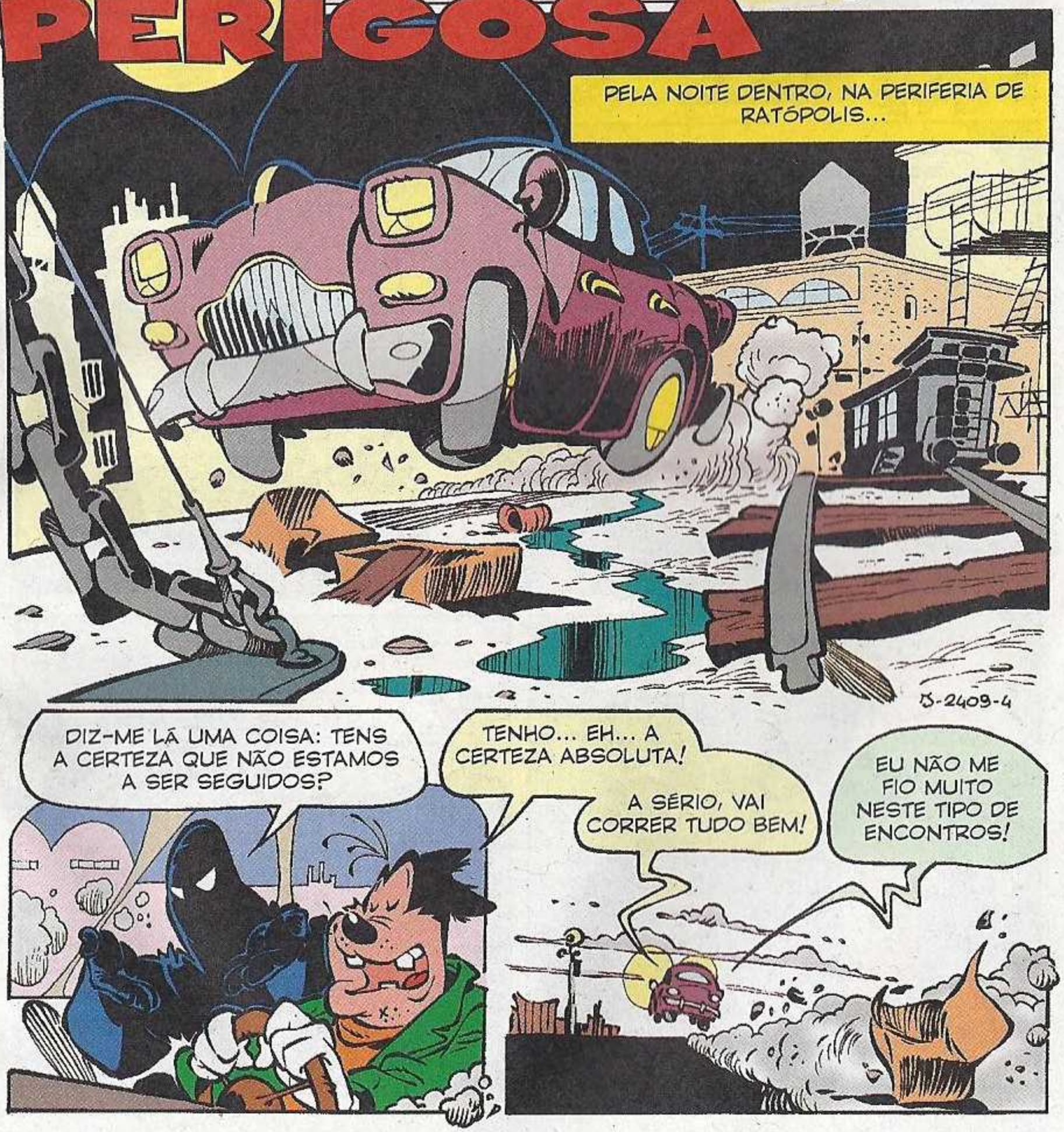

Texto de **Tito Faraci** - Desenhos de **Luigi Piras**

SBRANG

OH, NÃO! TEMOS UM PNEU FURADO!

HUM? FURADO? O QUÊ?

VOU FINGIR QUE NÃO OUVI ESSA PERGUNTA! VAMOS, TOCA A SAIR!

TENS UM PNEU SOBRESSELENTE, CERTO?

CLARO QUE SIM! ROUBEI UM, MESMO NA SEMANA PASSADA!

AINDA BEM! VAI LÁ BUSCÁ-LO PARA EU TROCAR OS PNEUS!

ISSO VAI DEMORAR HORAS!

CLARO QUE NÃO! É UMA BRINCADEIRA DE CRIANÇAS! FAZ-SE NUM INSTANTE!

TU SIM... MAS EU NÃO!

A MINHA CASA FICA A DEZ QUILÓMETROS DAQUI! E EU IA TER QUE IR A PÉ!

ALÉM DISSO, AINDA IA TER QUE CARREGAR O PNEU NO REGRESSO!

ESPERA! DEIXA-ME ADIVINHAR...

O PNEU SOBRESSELENTE NÃO ESTÁ DENTRO DO CARRO!

EH... EXATO! PORQUÊ?

AS MINHAS PALAVRAS OFENDERAM-TE?

SIM!

AINDA BEM! ERA ESSA A INTENÇÃO!

E AGORA O QUE É QUE FAZEMOS? ESTAMOS AQUI PERDIDOS, DE NOITE... ESTOU CHEIO DE MEDO!

HUM...

?

KROOOM

EH! OLHA, UM AUTOMÓVEL!

VRO

OOOM

CALMA... MANTÊM A COMPOSTURA!

AJUDE-NOS! PARE POR FAVOR!

SCREEEK

OBRIGADO, CARO AMIGO! ISTO FOI MESMO UMA SORT...

HÃ?

O COMISSÁRIO JOCA!

OLHA QUEM ELE É!

TENHAM CALMA: NÃO ME PARECE QUE A POLÍCIA ESTEJA ATRÁS DE VOCÊS! O QUE É QUE VOS ACONTECEU?

TEMOS UM PNEU FURADO!

HÃ? FURADO? O QUÊ?

ESTÁS A VER? NÃO É UMA PERGUNTA ASSIM TÃO FORA DO NORMAL!

DEPOIS DE TUDO EXPLICADO...

É UMA BELA CHATICE! COMO É QUE POSSO AJUDAR?

É ÓBVIO! PRECISAMOS DE UM PNEU COMO ESTE!

NÃO PERCEBO! ENTÃO PARA QUE QUEREM OUTRO PNEU FURADO?

TAMBÉM NÃO PERCEBO... DE FACTO, JÁ TEMOS UM!

PRECISAMOS DE UM PNEU NOVO PARA SUBSTITUIR O QUE ESTÁ FURADO!

QUE FALTA DE MANEIRAS! NÃO É PRECISO GRITAR!

OS NOSSOS AUTOMÓVEIS SÃO DA MESMA MARCA! SE NOS EMPRESTASSE O SEU PNEU SOBRESSELENTE, ERA O IDEAL!

O COMISSÁRIO TEM UM DESSES, NÃO É?

BEM...

VAMOS VER SE ESTÁ NO PORTA-BAGAGENS!

AH! GUARDA-O AÍ? EXCELENTE IDEIA!

PRIMEIRO VAMOS TER QUE TIRAR UMA DATA DE PORCARIAS!

NÃO HÁ PROBLEMA! NÓS TRATAMOS DISSO!

TLAC

?

!

MAIS TARDE...

NÃO POSSO CRER! ISTO É UMA PEÇA DE HELICÓPTERO!

SÓ UMA? MAS COMO? DEVIA HAVER DUAS!

NÃO ME TENTES ROUBAR! OLHA QUE EU MANDO PRENDER-TE!

CALMA, COMISSÁRIO! A OUTRA PEÇA ESTÁ NO CHÃO! NÃO ENCONTRÁMOS FOI NENHUM PNEU!

NÃO OLHEM ASSIM PARA MIM! TAMBÉM NÃO POSSO TER TUDO!

VAMOS LÁ VER SE CONSEGUE ADIVINHAR O QUE NÓS VAMOS FAZER AGORA!

VAMOS FAZER AQUILO QUE SABEMOS FAZER MELHOR!

VAMOS LEVAR O CARRO DELE!

ASSIM É QUE É!

SBAM

PAREM JÁ OU VOU CHAMAR A POLÍCIA... OU SEJA, EU PRÓPRIO!

TSS! AMANHÃ VAMOS SER PROCURADOS DE QUALQUER FORMA... PELO ASSALTO AO BANCO CENTRAL!

BUÁ!

ELES SÃO SEMPRE A MESMA COISA! EU JÁ DEVIA SABER!

SCREEE

JUMP

AAHH! ERA AQUI QUE ELE ESTAVA!

POSSO TROCAR O PNEU DO CARRO DELES E ASSIM VOLTO À CENTRAL! BRILHANTE!

MAS PRIMEIRO É MELHOR ENCHER A BAGAGEM DESTE CARRO COM A MINHA TRALHA TODA!

TLAC

OH, NÃO! ESTÁ CHEIO DE COISAS!

POUCO DEPOIS...

EH! ESTE CARRO ANDA MAIS QUE O TEU!

SIM, MAS DEVE SER POR TER A BAGAGEIRA VAZIA!

B-BAFO-DE-ONÇA, ESTOU A LEMBRAR-ME DE UMA COISA!

TAMBÉM EU... QUE ENGRAÇADO!

ONDE ESTÃO OS SACOS COM TODO O NOSSO MATERIAL PARA O ASSALTO?

ONDE É QUE OS PUSEMOS... NA BAGAGEIRA DO MEU CARR...

NÃÃÃÃOO!!!

FIM

GRANDES ARMAZÉNS

Walt Disney

Texto e desenhos de **Alessio Coppola**

GANSOLINO E O ACORDAR DIFÍCIL

Walt Disney

Texto de **Rudy Salvagnini** - Desenhos de **Luciano Milano**

TSS! COMO É QUE EU FAÇO PARA NÃO ME PREOCUPAR?

ZZZ...

ANTES DE PARTIR, PRECISO DE GARANTIR QUE O GANSOLINO ACORDA A TEMPO!

PRIMEIRO PASSO... UM JANTAR BEM LEVE!

LEVE? EU DIRIA MAIS... INEXISTENTE!

SE COMERES POUCO AO JANTAR, DE MANHÃ ACORDAS BEM CEDO... COM FOME!

TENHO A CERTEZA QUE ACORDO MESMO QUE COMA AGORA UM PÃOZINHO... OU DOIS...

JÁ PARA A CAMA!

BEM, SONO NUNCA LHE FALTA... E AMANHÃ DE MANHÃ VAI DESPERTAR QUE NEM UM GRILO!

ZZZ...

NA MANHÃ SEGUINTE...

NÃO VEJO A HORA DE DESCOBRIR SE O MEU PLANO FUNCIONOU!

BOA! O GANSOLINO JÁ SE LEVANTOU! VIVA!

MAS...

ZZZ...

BAH! EU JÁ DEVIA CALCULAR... CLARO QUE JÁ SE LEVANTOU, MAS FOI PARA TOMAR UMA GIGANTESCA REFEIÇÃO A MEIO DA NOITE!

A VOVÓ DONALDA PASSA PARA O PLANO SEGUINTE...

TENHO DE IR JÁ PARA A CAMA? MAS ACABEI DE ME LEVANTAR!

QUANTO MAIS RÁPIDO FORES DORMIR... MAIS CEDO TE VAIS LEVANTAR!

DE FACTO... UAHHH! FAÇO UMA SESTA DE BOA VONTADE!

E ASSIM...

ZZZ...

EH, EH! É INCRÍVEL... ELE CONSEGUE ADORMECER A QUALQUER HORA!

ASSIM, DESTA FORMA, AMANHÃ DE MADRUGADA ELE JÁ DEVE ESTAR LEVANTADO!

TENHO A CERTEZA QUE ESTE PLANO VAI FUNCIONAR! EH, EH!

SÓ QUE...

JÁ É MEIO-DIA E O GANSOLINO CONTINUA A DORMIR! TENHO DE IR ACORDÁ-LO, COMO DE COSTUME!

DE FACTO...

LAMENTO, VOVÓ.. MAS QUANTO MAIS DURMO, MAIS QUERO DORMIR!

E É O MESMO EM RELAÇÃO À COMIDA...

SIM, MAS COMO É QUE VAIS CONSEGUIR ACORDAR... QUANDO EU NÃO ESTIVER CÁ?

NÃO SE PREOCUPE... NÃO VOU PERDER A CAMIONETA... ISSO É CERTO!

ESPERO EU!

A VOVÓ DONALDA PENSA NUM TERCEIRO PLANO...

O GANSOLINO NUNCA ACORDA POR SI SÓ, NATURALMENTE...

MAS TALVEZ UM ACORDAR MAIS POTENTE E NATURAL FUNCIONE!

E ASSIM...

MAS TEM MESMO DE FICAR NA MINHA CAMA?

É QUE ASSIM TENHO A CERTEZA QUE O VAIS OUVIR!

VAIS VER... ASSIM VAIS ACORDAR BEM CEDO!

ESTÁ BEM... MAS NÃO PERCEBO!

JÁ LHE DISSE QUE NÃO VOU PERDER A CAMIONET...

É MELHOR CERTIFICAR-ME QUE SIM! EH, EH!

ZZZ...

E DE MADRUGADA...

O GANSOLINO VAI TER DE ACORDAR... COM ESTA BARULHEIRA!

CHICCHIRICHIIII

POUCO DEPOIS...

JÁ DEVIA TER PENSADO NISSO ANTES! O CANTO DO GALO NÃO DÁ HIPÓTESE...

MAS...

ZZZ...

ZZZ...

OH, NÃO! O SONO DO GANSOLINO É QUE NÃO DÁ HIPÓTESE... E PARECE QUE É CONTAGIOSO!

BEM, EU TENTEI DE TUDO...

NO FUNDO, TAMBÉM NÃO É NADA DE GRAVE! NA PIOR DAS HIPÓTESES, PERDE A PRIMEIRA AULA!

E CHEGA O MOMENTO DA PARTIDA...

NÃO SE PREOCUPE! JÁ LHE DISSE QUE NÃO VOU PERDER A CAMIONETA AMANHÃ!

BEM, GANSOLINO... VEMO-NOS DAQUI A UNS DIAS! ADEUS!

NÃO PERCEBO COMO É QUE ELE PODE ESTAR TÃO SEGURO DE QUE NÃO VAI PERDER A CAMIONETA AMANHÃ...

VISTO QUE ELE NÃO É CAPAZ DE ACORDAR SOZINHO A TEMPO!

NAQUELA NOITE,..

E POR HOJE ACABOU O TRABALHO! NÃO VEJO A HORA DE IR PARA CASA! A MINHA MULHER FEZ BACALHAU À BRÁS!

A MINHA PÔS-ME A FAZER DIETA! ESTOU TENTADO A IR JANTAR A TUA CASA!

SE TIVESSES UM LUGAR VAGO À MESA...

EH! MAS AQUELA É A CAMIONETA PARA PATÓPOLIS, QUE SÓ PARTE AMANHÃ DE MANHÃ!

O GANSOLINO ESTÁ LÁ DENTRO?

OH! ELE SÓ QUERIA TER A CERTEZA QUE NÃO A IA PERDER AMANHÃ!

PEDIU-ME PARA O ACORDAR AMANHÃ, QUANDO CHEGARMOS A PATÓPOLIS!

ZZZ...

OLHEM QUE ESTA!

ZZZ..

FIM

DISNEY COMIX SOLUÇÕES

MAS ONDE É QUE O DEIXEI?

1c - 2d - 3a - 4b - 5e

PÁGINA 98

A RECICLAGEM DOS EMBRULHOS

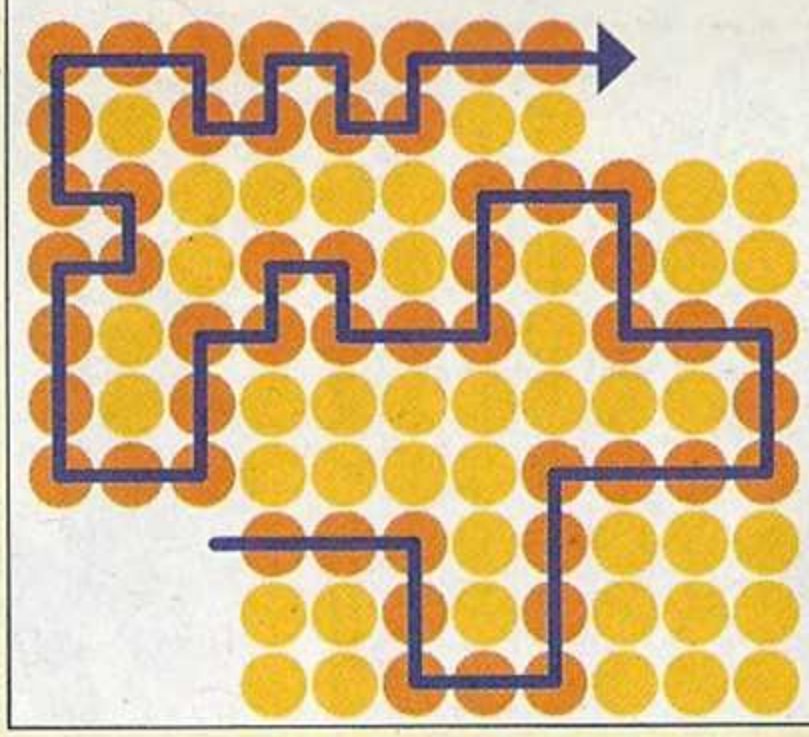

PÁGINA 99

GOODY

Editor
Goody S.A.
Sede Social, Edição, Redação e Publicidade
Av. Infante D. Henrique, nº 306, Lote 6, R/C
1950-421 Lisboa
Tel.: 218 621 530 - Fax: 218 621 540

Diretor Geral António Nunes
Assessor da Direção Geral Fernando Vasconcelos
Diretor Adm. e Financeiro Alexandre Nunes
Contabilidade Cláudia Pereira
Apoio Administrativo Tânia Rodrigues e Catarina Martins

Coordenação Editorial Violante Assude
Direção Clara Raimundo
E-mail: clara.raimundo@goody.pt
Redação Inês Teixeira
Colaboradores Stefano Ambrosio, Valentina Camerini

Tradução Ana Carvalho, Ana Filipa Cerqueira
Revisão Catarina Almeida, Marta Pinho, Rita Santos

Responsável Gráfica Sofia Marques
Paginação Cláudia Correia, Rui Nave, Sofia Marques, Susana Gaspar
Colaboradora Susana Zenóglio
Arte de capa Alessio Coppola
Coordenador de Produção Externa António Galveia
Coordenador de Produção Interna Paulo Oliveira

Diretor Comercial Nuno Machado
Tel.: 218 621 545 / Fax: 218 621 495
E-mail: nuno.machado@goody.pt
Account Fátima Eiras, Mónica Ferreira, Carla Pinheiro
Assistente Comercial Áurea Rebeca
Tel.: 218 621 493
E-mail: aurea.rebeca@goody.pt

Coordenador de Circulação Carlos Nunes
Serviço de Leitores Marisa Martins
Tel.: 218 621 543
Gestão Comercial de Distribuição Moderna Paulo Cabral

Pré-Impressão e Impressão SOGAPAL
Estrada das Palmeiras,
Queluz de Baixo
2745-578 Barcarena

Distribuição
Logista Portugal
Tiragem 45.000 exemplares
Depósito Legal Nº 351994/12
Inscrição na ERC Nº 126285

aind

ESTATUTO EDITORIAL

REVISTA DISNEY COMIX é uma publicação semanal, baseada nos universos das personagens Tio Patinhas, Pato Donald, Mickey e seus respetivos amigos.
REVISTA DISNEY COMIX tem por objetivo promover o gosto e os hábitos de leitura entre as crianças e jovens, fornecendo divertidas histórias em formato de banda desenhada, e ainda jogos e atividades que estimulam a criatividade e a capacidade de raciocínio. Tudo isto através de uma linguagem cuidada e adequada ao target.
REVISTA DISNEY COMIX compromete-se a respeitar os direitos e deveres previstos na Constituição da República, na Lei de Imprensa e no Código Deontológico dos Jornalistas.

© Disney

AHAHA! AHAHAHAHA! AHAH

WALT DISNEY

VIDA DE CÃO

AMIGO FIEL

Texto de **Giorgio Salati** - Desenhos de **Carlo Limido**

Walt Disney

PATOS a MOTOR

CARROÇARIA PENINHA

Texto de **Rudy Salvagnini** - Desenhos de **Michela Frare**

PRÓXIMA EDIÇÃO
4ª FEIRA 27 DE FEVEREIRO

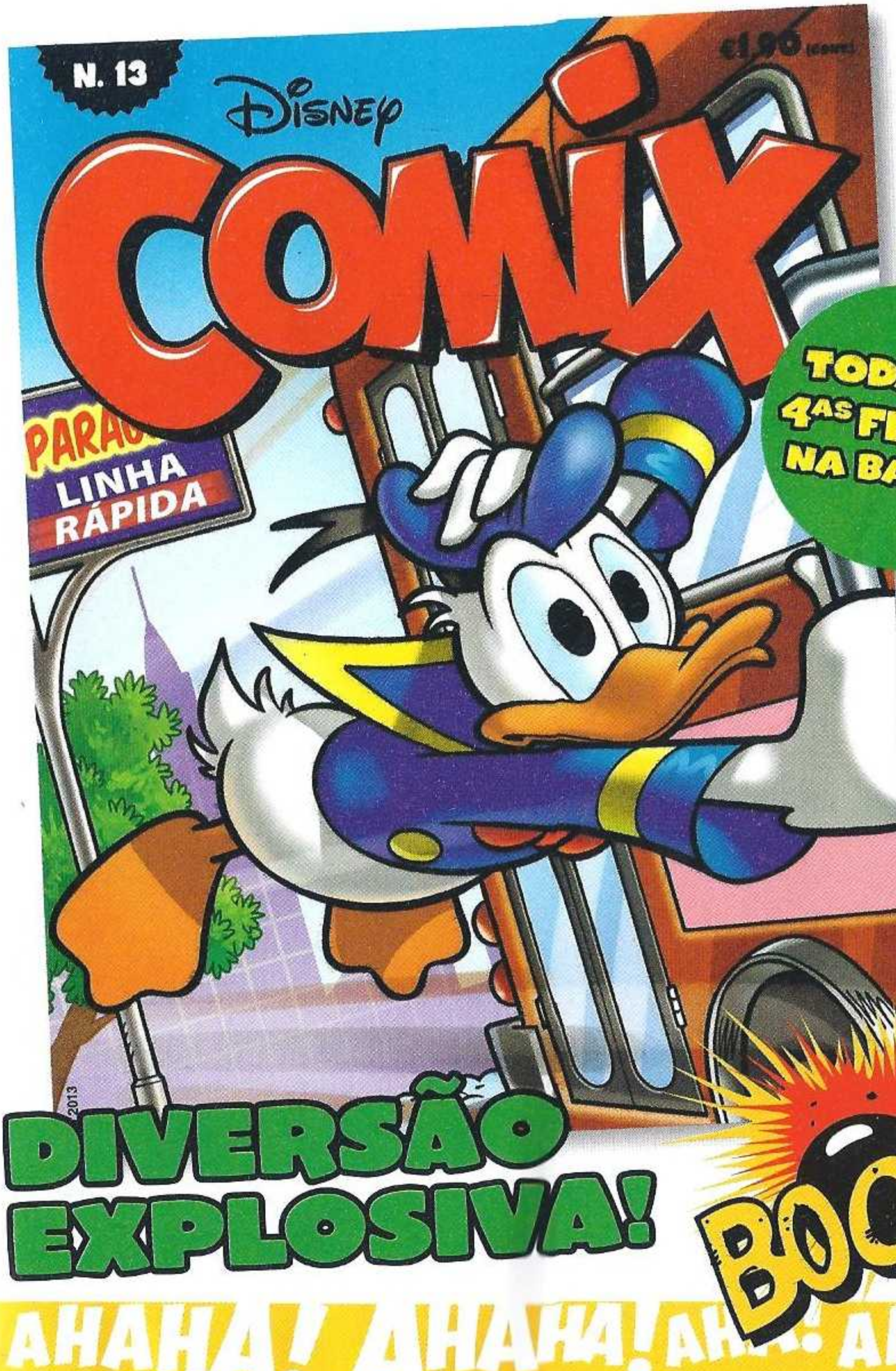

AHAHA! AHAHA! AHAHA! AHAHA